DANS L'INFINI DU TEMPS ET DE L'ESPACE, IL EXISTE DES ILES DONT TOUTES LES LEGENDES RAPPORTENT QU'ELLES SONT INTERDITES... ON DIT QUE, SUR L'UNE D'ELLES, C'EST DIEU LUI-MEME QUI AGONISE... IL FAUT ÊTRE CINGLÉ POUR ALLER L'Y DÉFIER... OU S'APPELER **AXLE MUNSHINE !**

LE VAGABOND DES LIMBES

L'ALCHIMISTE SUPREME

TEXTE DE GODARD

DESSINS DE RIBERA

DARGAUD
EDITEUR

LE VAGABOND DES LIMBES

L'ALCHIMISTE SUPREME

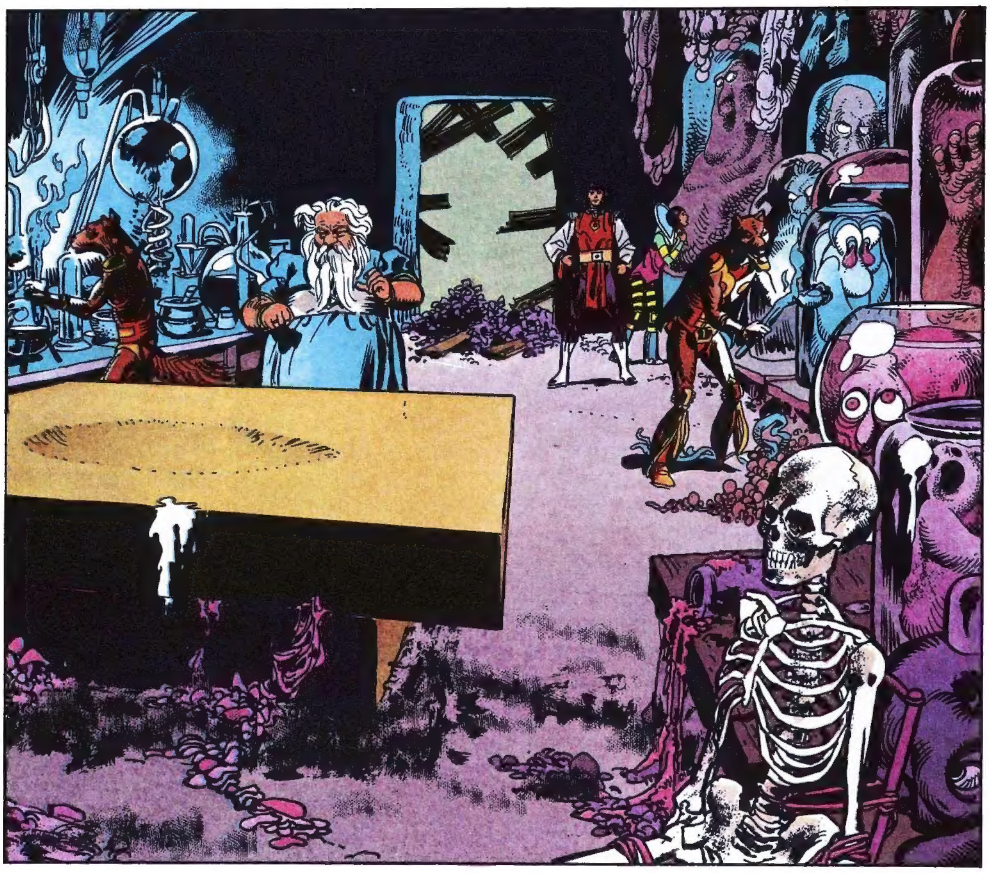

TEXTE DE GODARD **DESSINS DE RIBERA**

DARGAUD ÉDITEUR
12, RUE BLAISE-PASCAL - 92201 - NEUILLY-SUR-SEINE

LE VAGABOND DES LIMBES

Qui pourrait nous dire en quels temps se déroule cette histoire ? ... Et dans quel univers ?... A des milliards d'années-lumière ? Ou de l'autre côté du miroir ?
AXLE MUNSHINE. Dans l'espace tous le connaissent ou ont entendu résonner son nom, aussi loin que puissent porter les vaisseaux les plus perfectionnés. Naguère encore, il portait le titre envié de "Grand Conciliateur". Son rôle consistait à aller régler, souvent au péril de sa vie, différends et conflits pour le compte de la GUILDE, laquelle règne sur une gigantesque confédération de planètes dispersées aux quatre coins du cosmos.
Un jour, de retour d'une lointaine mission, il a ramené un étrange compagnon. Il se nomme MUSKY. C'est le fils du Prince des Eternautes. Ce gamin exaspérant, à la langue aussi acérée que celle d'une méchante vipère, a décidé de suivre partout Axle pour parfaire son éducation. Une éducation qu'il se forge depuis plusieurs siècles déjà ! Il a tout son temps. En effet, il faut savoir que son développement physique et mental a été artificiellement bloqué à l'âge de treize ans. Depuis, il attend paisiblement de rencontrer quelqu'un "qui lui donne envie de vieillir" ! ... Il est permis de rêver.
Justement, à propos de rêver, Axle a toujours été fasciné par le monde du rêve. Des rêves qui ont agité le dormeur, il ne reste que peu de choses : bribes informes, indéchiffrables, pièces d'un puzzle énorme qui aurait disparu. Pourtant, bien que fragmentaires, les souvenirs demeurent. COMMENT PEUT-ON SE SOUVENIR DE QUELQUE CHOSE QUI N'EXISTE PAS, se demande Axle. Mais non ! Il est persuadé que ce monde existe et que, quand il dort, son esprit capte comme un récepteur les images d'une réalité lointaine ! En grand secret, il a fait construire un appareil : LE TRANSLATOR. Il permet de matérialiser sous forme de projections holographiques les rêves du dormeur inconscient, de les enregistrer, et de suivre celui-ci pas à pas dans ses explorations oniriques...
Ce faisant, Axle s'est pris à son propre piège ! Au cours d'une expérience, "là-bas", de l'autre côté, dans un monde complètement fou qui ressemble furieusement au nôtre, il a rencontré une femme... Dire qu'elle est belle serait bien peu. Elle l'attendait. Tout de suite ils se sont reconnus. Désormais, il n'aura plus qu'un but : découvrir le chemin qui le conduira jusqu'à elle, dût-il pour cela fouiller le cosmos de fond en comble ! Son nom ? ... CHIMEER ...
Le destin d'Axle est scellé. En se livrant à ces expériences, il a transgressé le plus précieux des commandements de la civilisation qui est la sienne : LES PORTES DU SOMMEIL JAMAIS NE FRANCHIRA. Les deux mondes ne peuvent cohabiter, on s'en doute, et trouver le passage qui conduit de l'un à l'autre est considéré comme la pire de toutes les forfaitures. Il a été condamné. Eternellement, il devra fuir la GARDE POURPRE, à bord de son vaisseau fantastique, LE DAUPHIN D'ARGENT, aussi vaste qu'une ville et qu'il tient de son père, avec pour seul et unique ami Musky le gamin sarcastique qui le traite de fou !
Mais Axle n'en a cure. Axle poursuit son rêve insensé. Inlassablement, il recherche le passage qui le conduira à Chimeer, les essaie tous, au mépris du danger. Rien ne les rebute. aucun échec : "Il y a toujours des portes, petit clown", dit-il souvent. "TOUJOURS !"

© DARGAUD EDITEUR 1979
Tous droits de traduction, de reproduction et d'adaptation strictement réservés pour tous pays, à l'exception du Canada.

Imprimé en France - Brodard Graphique - Coulommiers-Paris.
Dépôt légal 1er trimestre 1979. 71-3714/2
I. S. B. N. 2-205-01444-7

© DARGAUD CANADA 1979
307 Benjamin-Hudon St-Laurent Montréal P.Q. H4N1J1.
Titulaire des droits d'auteur pour le Canada. Tous droits de traduction, de reproduction et d'adaptation strictement réservés pour le Canada.
Dépôt légal à Québec Dépôt légal à Ottawa. 1er trimestre 1979
I S B N 2-205-01444-7
PRESSE IMPORT - LEO BRUNELLE INC. 307 Benjamin Hudon St-Laurent Montréal - P.Q. H4N 1J1
DISTRIBUTEUR EXCLUSIF LICENCIE.

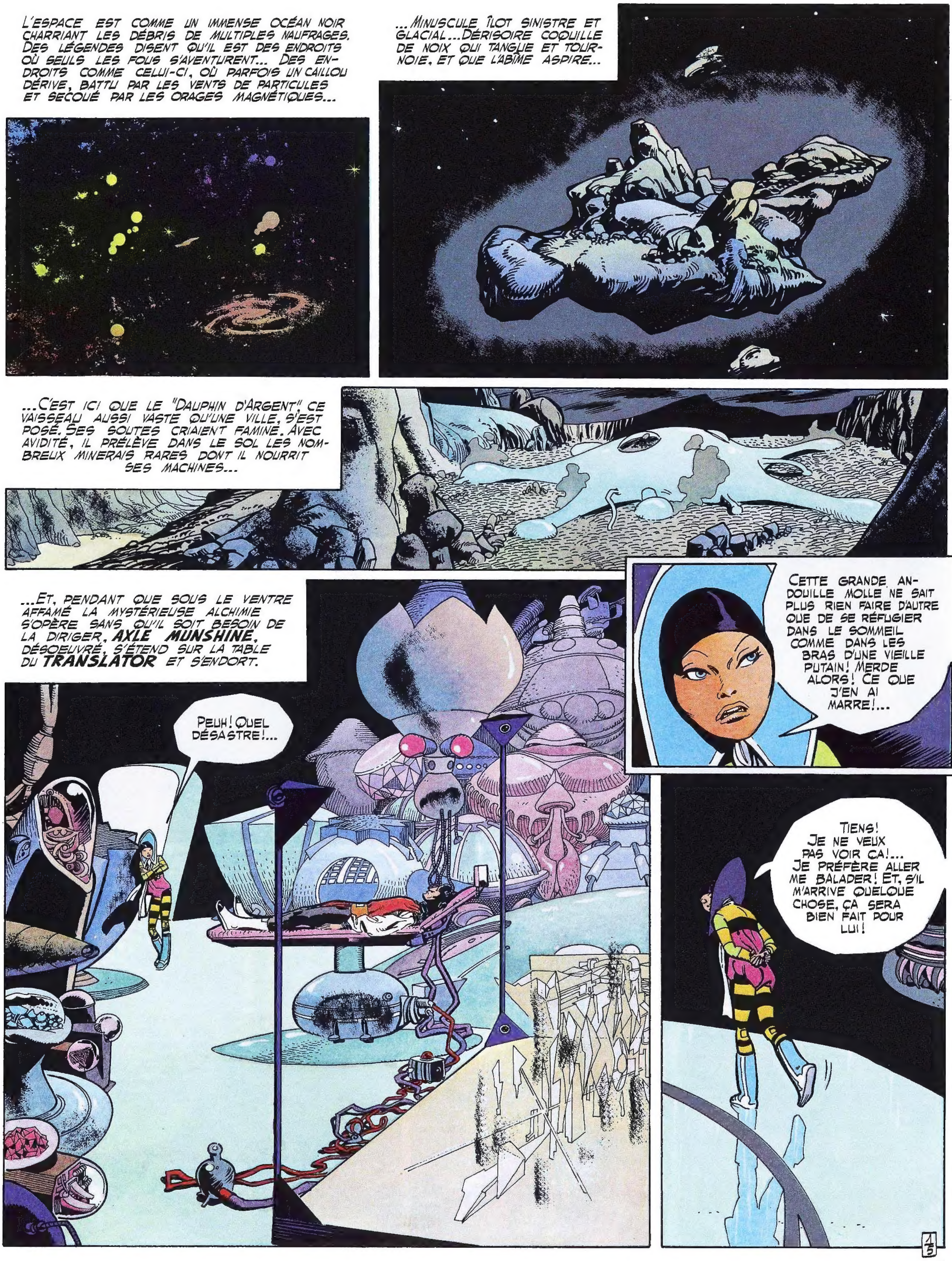
L'ESPACE EST COMME UN IMMENSE OCÉAN NOIR CHARRIANT LES DÉBRIS DE MULTIPLES NAUFRAGES. DES LÉGENDES DISENT QU'IL EST DES ENDROITS OÙ SEULS LES FOUS S'AVENTURENT... DES ENDROITS COMME CELUI-CI, OÙ PARFOIS UN CAILLOU DÉRIVE, BATTU PAR LES VENTS DE PARTICULES ET SECOUÉ PAR LES ORAGES MAGNÉTIQUES...
...MINUSCULE ÎLOT SINISTRE ET GLACIAL...DÉRISOIRE COQUILLE DE NOIX QUI TANGUE ET TOURNOIE, ET QUE L'ABÎME ASPIRE...
...C'EST ICI QUE LE "DAUPHIN D'ARGENT", CE VAISSEAU AUSSI VASTE QU'UNE VILLE, S'EST POSÉ. SES SOUTES CRIAIENT FAMINE. AVEC AVIDITÉ, IL PRÉLÈVE DANS LE SOL LES NOMBREUX MINERAIS RARES DONT IL NOURRIT SES MACHINES...
...ET, PENDANT QUE SOUS LE VENTRE AFFAMÉ LA MYSTÉRIEUSE ALCHIMIE S'OPÈRE SANS QU'IL SOIT BESOIN DE LA DIRIGER, AXLE MUNSHINE, DÉSOEUVRÉ, S'ÉTEND SUR LA TABLE DU TRANSLATOR ET S'ENDORT.
PEUH! QUEL DÉSASTRE!...
CETTE GRANDE ANDOUILLE MOLLE NE SAIT PLUS RIEN FAIRE D'AUTRE QUE DE SE RÉFUGIER DANS LE SOMMEIL COMME DANS LES BRAS D'UNE VIEILLE PUTAIN! MERDE ALORS! CE QUE J'EN AI MARRE!...
TIENS! JE NE VEUX PAS VOIR ÇA!... JE PRÉFÈRE ALLER ME BALADER! ET, S'IL M'ARRIVE QUELQUE CHOSE, ÇA SERA BIEN FAIT POUR LUI!

EVIDEMMENT, AVANT DE METTRE LE NEZ DEHORS ET SELON LES PLUS ÉLÉMENTAIRES CONSIGNES DE PRUDENCE, J'AURAIS DÛ FAIRE FAIRE UN BALAYAGE CÉRÉBIONIQUE PAR LE LABO, AFIN D'ÊTRE CERTAIN QU'IL N'Y A RIEN DE VIVANT DANS LE PATELIN...
MAIS QUI POURRAIT AVOIR L'IDÉE SAUGRENUE DE S'INSTALLER SUR CE CAILLOU POURRI?... OH, ET PUIS QU'ELLES AILLENT SE FAIRE FOUTRE LES CONSIGNES DE PRUDENCE!
CEPENDANT...
LE MUR... TOUJOURS LE MUR... OÙ QUE LES PAS ME PORTENT, LE MUR EST TOUJOURS LÀ...
CHIMEER, JE SAIS QUE TU ES LÀ, DE L'AUTRE CÔTÉ, TOUT PRÈS... J'ENTENDS TON SOUFFLE, JE SENS L'ODEUR DE TES CHEVEUX, ET DANS MA BOUCHE LA LIQUEUR DE TES LARMES...
JE SUIS LÀ...
JE DÉSESPÈRE... CE MUR EST TROP DUR, ET J'Y AI USÉ MES FORCES, ET LE TEMPS PASSE... O DIEU DU DÉSESPOIR ET DE LA HAINE, POURQUOI AVOIR ÉLEVÉ UN TEL REMPART ENTRE ELLE ET MOI ?

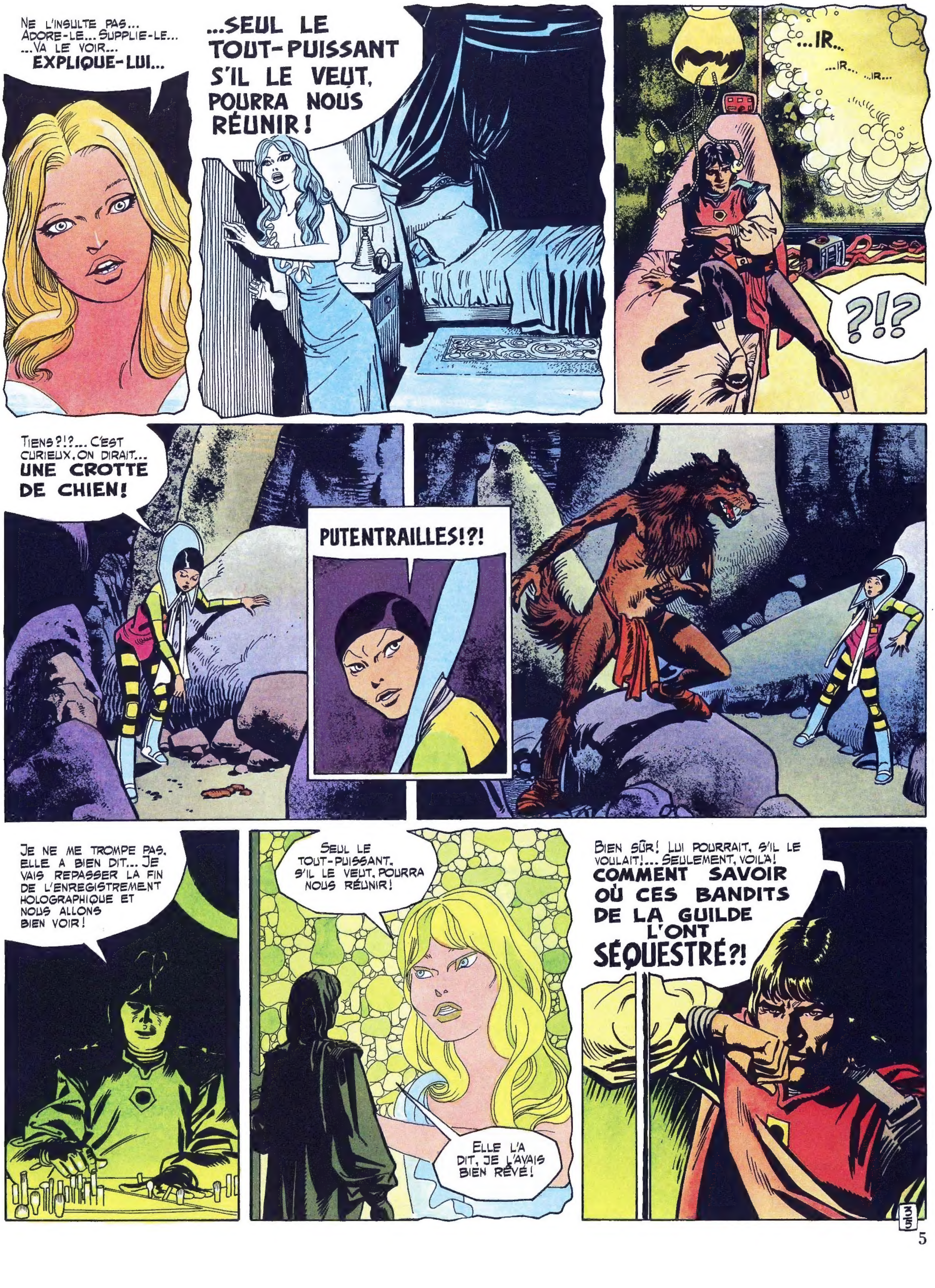
NE L'INSULTE PAS... ADORE-LE... SUPPLIE-LE... ...VA LE VOIR... EXPLIQUE-LUI...
...SEUL LE TOUT-PUISSANT S'IL LE VEUT, POURRA NOUS RÉUNIR!
...IR...
...IR... ...IR...
?!?
TIENS?!?... C'EST CURIEUX, ON DIRAIT... UNE CROTTE DE CHIEN!
PUTENTRAILLES!?!
JE NE ME TROMPE PAS. ELLE A BIEN DIT... JE VAIS REPASSER LA FIN DE L'ENREGISTREMENT HOLOGRAPHIQUE ET NOUS ALLONS BIEN VOIR!
SEUL LE TOUT-PUISSANT, S'IL LE VEUT, POURRA NOUS RÉUNIR!
ELLE L'A DIT, JE L'AVAIS BIEN RÊVÉ!
BIEN SÛR! LUI POURRAIT, S'IL LE VOULAIT!... SEULEMENT, VOILÀ! COMMENT SAVOIR OÙ CES BANDITS DE LA GUILDE L'ONT SÉQUESTRÉ?!

AXLE! ARRÊTE UN PEU DE FAIRE "MUMUSE" AVEC CE JOUET IMBÉCILE, ET ÉCOUTE-MOI! TU NE DEVINERAS JAMAIS CE QUE JE VIENS DE VOIR!
JE DONNE MA LANGUE AU CHAT.
UN CHAT FICHERAIT LE CAMP TOUT DE SUITE, MON VIEUX!... J'AI VU UN CLEBS POSER SA CROTTE DANS UN RAVIN!!!
UN CLEBS?
ENFIN... PAS TOUT À FAIT UN CLEBS. IL ÉTAIT À MOITIÉ CHIEN POUR LE HAUT, ET À MOITIÉ HOMME POUR LE BAS. J'AURAIS PRÉFÉRÉ L'INVERSE, PARCE QUE, DIS! SI TU AVAIS VU SES CROCS!
UN MOLOSS, ICI!?! SERAIT-CE LE TOUT-PUISSANT QUI ME FAIT UN SIGNE?
HEIN?... RÉPÈTE UN PEU ÇA, POUR VOIR... JE NE SUIS PAS SÛR D'AVOIR BIEN ENTENDU.
PETIT CLOWN, TU VAS VENIR AVEC MOI. IL FAUT ABSOLUMENT QUE JE LE RETROUVE ET QUE JE LUI PARLE!
CE TYPE-LÀ N'AVAIT PAS UNE TÊTE À ÊTRE PORTÉ SUR LA CONVERSATION... ET PUIS, QU'EST-CE QUE C'EST QUE ÇA, D'ABORD, "UN MOLOSS"?
MONTRE-MOI LE CHEMIN, ET PRESSONS-NOUS!... JE T'EXPLIQUERAI PLUS TARD.

C'ÉTAIT DANS CE COIN-LÀ...
ÇA NE M'ÉTONNE PAS. IL Y A DES TRACES DE VIE, ICI...
D'AILLEURS, C'EST ÉVIDENT! LES MOLOSS'S NE VIVENT JAMAIS SEULS!
TOI ET TES ÉVIDENCES, VOUS ME FAITES BIEN MARRER. AU FAIT! TU COMPTES LE RETROUVER COMMENT?
CE N'EST PAS COMPLIQUÉ. LES MOLOSS'S N'AIMENT PAS BEAUCOUP QU'ON SE TRIMBALLE À L'INTÉRIEUR DE LEUR TERRITOIRE. DÈS QU'ON EN AURA FRANCHI LA FRONTIÈRE, IL NOUS ATTAQUERA.
LE TOUT EST DE SAVOIR QUAND ON VA LA FRANCHIR, CETTE FOUTUE FRONTIÈRE À LA NOIX!
C'EST DÉJÀ FAIT, MON POTE.
ECOUTE, MON GARÇON! POURQUOI S'ÉNERVER? NOUS NE SOMMES PAS DES ENNEMIS DE TON MAÎTRE. JE SUIS JUSTE VENU POUR TE PARLER, À TOI!
PUTENTRAILLES! CETTE MÂCHOIRE, QU'IL A!
GROAARRRRR...
QUE LA PESTE T'ÉTOUFFE CHIEN-FOU!

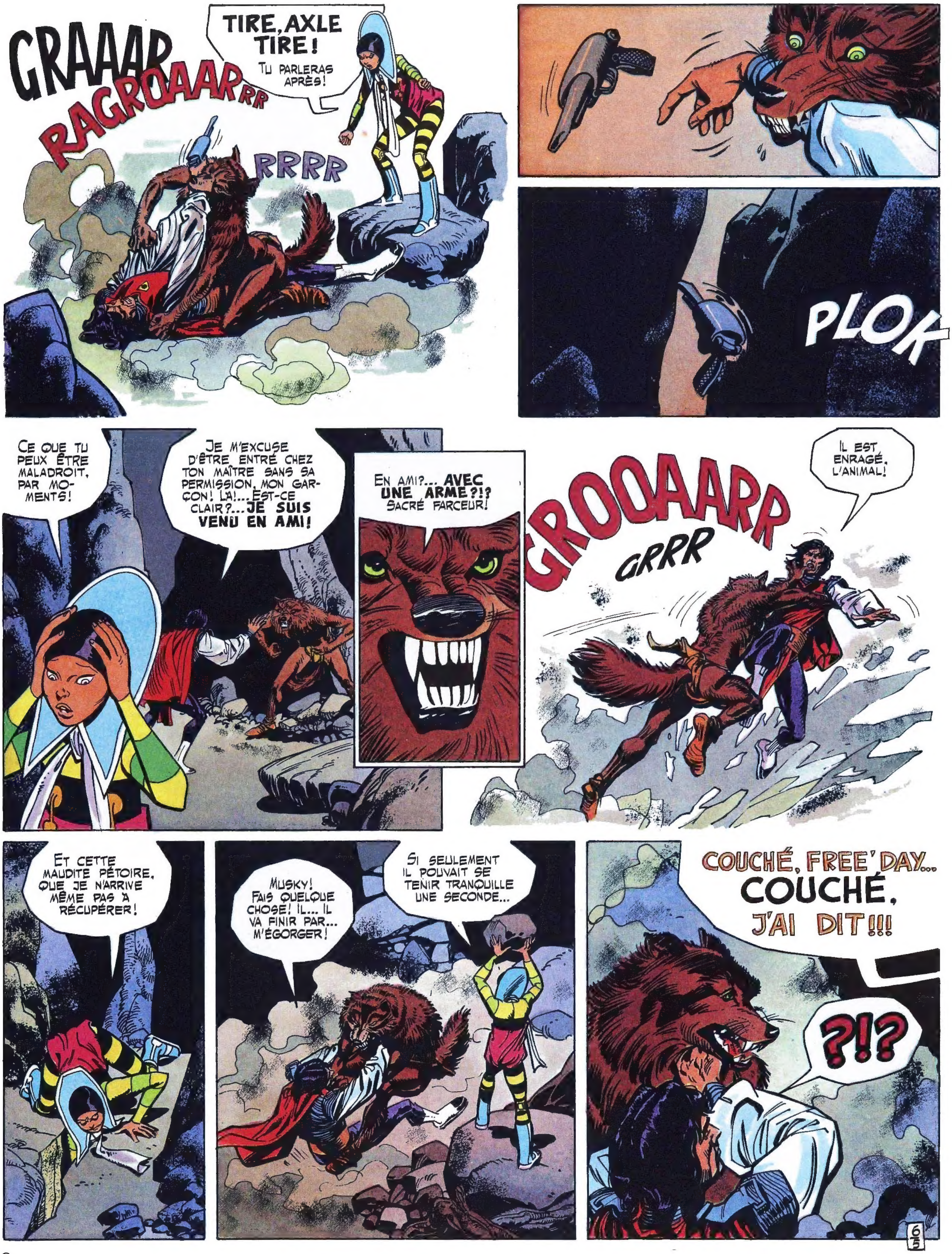
GRAAAR
RAGROAARRRR
TIRE, AXLE TIRE !
TU PARLERAS APRÈS !
RRRR
PLOK
CE QUE TU PEUX ÊTRE MALADROIT, PAR MOMENTS !
JE M'EXCUSE D'ÊTRE ENTRÉ CHEZ TON MAÎTRE SANS SA PERMISSION, MON GARÇON ! LÀ !... EST-CE CLAIR ?... JE SUIS VENU EN AMI !
EN AMI ?... AVEC UNE ARME ?!? SACRÉ FARCEUR !
GROOAARR
GRRR
IL EST ENRAGÉ, L'ANIMAL !
ET CETTE MAUDITE PÉTOIRE, QUE JE N'ARRIVE MÊME PAS A RÉCUPÉRER !
MUSKY ! FAIS QUELQUE CHOSE ! IL... IL VA FINIR PAR... M'ÉGORGER !
SI SEULEMENT IL POUVAIT SE TENIR TRANQUILLE UNE SECONDE...
COUCHÉ, FREE' DAY... COUCHÉ, J'AI DIT !!!
?!?
65

VOUS ÊTES SÛR?... VOUS AVEZ TORT DE FAIRE CONFIANCE À CES GENS-LÀ, ROBSON!
NE DISCUTE PAS! SOIS SAGE!
OOOOH, ÇA VA! PAS LA PEINE DE FAIRE UNE CRISE D'AUTORITÉ!... JE VOULAIS JUSTE LUI FAIRE PEUR! JE L'AI À PEINE MORDU. ET POURTANT, IL ÉTAIT ARMÉ...
FICHE-MOI DONC LA PAIX, LE CHIEN! POUR UNE FOIS QUE NOUS AVONS DE LA VISITE!...
ROBSON?... IL A BIEN DIT **ROBSON?**
IL L'A BIEN DIT. SALUT, AXLE!
MAIS, OUI! C'EST TOI!... ROBSON! SACRÉ VIEUX FOU! C'EST BIEN TOI!
DANS MES BRAS, GRAND SIFFLET!
GRRRRR ...QUE DE SALAMALECS!
IL VAUDRAIT MIEUX ÉVITER LES EFFUSIONS, IL EST UN PEU JALOUX.
VOUS DEVRIEZ LUI APPRENDRE LES BONNES MANIÈRES!
À PROPOS DE BONNES MANIÈRES, MUSKY, JE TE PRÉSENTE ROBSON KRUZ'HOEY, MON MEILLEUR AMI DU TEMPS OÙ NOUS ÉTIONS ÉLÈVES-PILOTES! UN RENÉGAT COMME MOI, MAINTENANT, ET QUE LA GUILDE RECHERCHE AUSSI...
Y'A PAS DE QUOI PAVOISER.

N'EN VOULEZ PAS TROP À FREE'DAY. QUAND NOUS AVONS VU VOTRE VAISSEAU ARRIVER, NOUS AVONS TOUT D'ABORD CRU QUE C'ÉTAIT LA GARDE POURPRE QUI M'AVAIT DÉBUSQUÉ...
C'EST POUR ÇA QUE J'ÉTAIS SI NERVEUX. JE NE SAVAIS PAS QUE VOUS ÉTIEZ DES AMIS DE ROBSON. EVIDEMMENT, LES AMIS DE MES AMIS SONT MES AMIS...
CETTE HISTOIRE D'AMIS DE VOS AMIS, LÀ... QUELLE IDIOTIE! JAMAIS RIEN ENTENDU D'AUSSI STUPIDE!... EXCUSEZ-MOI, MON VIEUX, MAIS VOUS ÊTES LE PREMIER MOLOSS QUE JE RENCONTRE...
CE N'EST GUÈRE SURPRENANT, IL Y EN A TRÈS PEU. POUR LES COMPRENDRE, IL FAUT SAVOIR QU'ILS NE CONNAISSENT QU'UNE LOI: LA FIDÉLITÉ À UN MAÎTRE, **UN SEUL.** CELA EN FAIT DES ASOCIAUX REDOUTABLES, BIEN SÛR. RÉSULTAT: LA GARDE POURPRE LES TRAQUE, LES CAPTURE ET LES **"PIQUE"** SANS AUTRE FORME DE PROCÈS...
ON NE PEUT RÊVER PLUS FIDÈLE. CETTE FIDÉLITÉ LEUR EST CHEVILLÉE AU CORPS COMME À D'AUTRES LA HAINE OU LA CONNERIE. ILS ACCEPTENT ÉGALEMENT DE SE CHARGER DE MENUS TRAVAUX MÉNAGERS, MAIS FONT SURTOUT DE SUPERBES GARDIENS, DÉVOUÉS JUSQU'À LA MORT!
ON NE SE REFAIT PAS.
ÇA NE M'ÉTONNE PAS! AVEC DES IDÉES PAREILLES...
ON DIT QU'ILS FONT D'EXCELLENTS COMPAGNONS, **EUX!**
UN SEUL INCONVÉNIENT, IL FAUT LES SORTIR AU MOINS DEUX FOIS PAR JOUR.
POURQUOI FAIRE?
PISSER.

(*) Molass: Homme-chiot.

LA GRANDE MEUTE ?!?... CETTE FAMEUSE GARDE INCONDITIONNELLE D'HOMMES-CHIENS QUI ENTOURE LE TOUT-PUISSANT DEPUIS DES MILLIERS ET DES MILLIERS D'ANNÉES ?... HAHA ! ENCORE UNE BELLE FOUTAISE, ÇA, TIENS !
OUAP !?!
THIIIIP
THHIIP
TIP-TIP
TIP-TIP
ALLONS, BON ! NOUS ALLONS AVOIR UNE PETITE AVERSE... IL EST PRÉFÉRABLE DE RENTRER RAPIDEMENT.
VOUS CRAIGNEZ LA PLUIE ?
JE PARLAIS D'UNE AVERSE DE MÉTÉORITES, ÉVIDEMMENT.
PRESSONS, MES AMIS, PRESSONS !
JE COMPRENDS TON SCEPTICISME À PROPOS DE LA GRANDE MEUTE, PETIT. ON EN PARLE BEAUCOUP, MAIS ON NE LA VOIT JAMAIS, ET C'EST AINSI QUE LES MOLOSS'S SONT DEVENUS DES ÊTRES LÉGENDAIRES. IL Y A UNE BONNE RAISON À CELA ! QUAND LA GARDE POURPRE MET LA MAIN SUR UN MOLOSS ISOLÉ, ÉGARÉ OU FUGUEUR, JE TE L'AI DÉJÀ DIT, ELLE L'ABAT IMPITOYABLEMENT, SANS PROCÈS NI DÉLAI. C'EST LA LOI. **SA** LOI. N'EST-CE PAS, AXLE.
TOK TOK TOK TOK
AFFIRMATIF.

JE N'ARRIVE PAS À Y CROIRE! LE MONDE EST FOU! FOU!... ET, TOUT CE CARNAGE, C'EST JUSTE PARCE QUE CE SONT DES ASOCIAUX?
PAS SEULEMENT. ÇA SERT AUSSI À PROTÉGER LE SECRET ROUGE!... C'EST TOUJOURS AINSI QU'ON L'APPELLE, AXLE?
TOUJOURS.
L'ALCHIMISTE SUPRÊME, LA GRANDE MEUTE, ET LE SECRET ROUGE!!! QUEL CHARABIA DÉMODÉ!... ET C'EST QUOI, CE SECRET DU BAS DE MON DOS?
NE JOUE PAS AVEC CE FLINGUE, FRELUQUET. ÇA PART TOUT SEUL.
L'ENDROIT OÙ DIEU EST SÉQUESTRÉ PAR LA GARDE POURPRE. C'EST ÇA, LE "SECRET ROUGE", MON GARÇON. POURQUOI CROIS-TU QUE JE POURRISSE SUR CE CAILLOU RIDICULE?
C'EST À CAUSE DE MOI...
IL N'A PAS EU LE COURAGE DE ME LIVRER QUAND IL M'A DÉCOUVERT ÉGARÉ, AFFAMÉ, ET SANS PLAQUE D'IDENTITÉ, SUR UNE PLANÈTE DE LA CATÉGORIE 3 XDOUBLES. ET ENCORE!...QUAND JE DIS 3 X DOUBLES...
TAGADAK
TAK
TAK
FRAK
DING
MAIS LES SALAUDS L'ONT APPRIS, M'ONT CONDAMNÉ, ET POURCHASSÉ. SI JAMAIS ILS ME TOMBENT SUR LE POIL, JE PASSE À LA CASSEROLE!

QU'ILS Y VIENNENT! JE... JE... JE NE LES LAISSERAI PAS S'APPROCHER DE TOI! J'EN FERAI DE LA CHARPIE! DE LA CHAIR À PÂTÉ! DES... DES CONFETTIS!!
C'EST ÇA, FREE'DAY! TU L'AS DÉJÀ DIT. TU ES UN BON GARÇON!... VA COUCHER!
ET IL SE FOUT DE MA GUEULE, EN PLUS.
PETIPETIPETIS...
DIS-MOI, FREE'DAY! EN TANT QUE MOLOSS, TU DOIS BIEN AVOIR UNE IDÉE DE L'ENDROIT OÙ SE TROUVE LA GRANDE MEUTE, NON? DES SOUVENIRS, UNE PISTE, QUELQUE CHOSE?
JE LEUR DIS?
DIS-LEUR!
BOUSBBHYR!
BRAOUM
12/5

ÇA Y EST. L'ORAGE EST TERMINÉ.
JAMAIS VU D'AUSSI GROSSES GOUTTES!
QUOI, BOUSBBHYR? TU VEUX PARLER DE LA PLUS PETITE PLANÈTE DE LA CONSTELLATION DU SERPENT?
OUI. DES ENVOYÉS SPÉCIAUX DE LA GRANDE MEUTE Y DESCENDENT SOUVENT, ET JE SAIS QU'ILS NE S'ÉLOIGNENT JAMAIS BEAUCOUP DE LEUR "MAÎTRE"!..
IL DIT VRAI. DEMANDE À PARLER À FRANCHE-GRELUSS, DANS LE QUARTIER DES REPTILIENNES. ELLE EN SAIT LONG SUR LES MOLOSS'S. DIS-LUI QUE TU VIENS DE MA PART. PEUT-ÊTRE PARLERA-T-ELLE, SI TU TE MONTRES GÉNÉREUX...
AOUTCH!
MERCI, ROBSON. PUIS-JE FAIRE QUELQUE CHOSE POUR TOI?
MA FOI... J'AI USÉ MES DERNIÈRES CAPSULES DE MORCHINE, LES PLAQUES BIOGÉNÉTIQUES DE MON VIEUX MOULIN SONT COMPLÈTEMENT DESSÉCHÉES, QUANT À MA PHARMACIE...
VIENS! LE "DAUPHIN D'ARGENT" EST INÉPUISABLE...
EH, AXLE! JAMAIS ENTENDU PARLER DE CETTE PLANÈTE, MOI! QU'EST-CE QUE C'EST QUE ÇA, BOUSBBHYR?
UN ENDROIT OÙ LES GARDES POURPRES SONT PLUS NOMBREUX QUE LES POUX SUR LA TÊTE D'UN MENDIANT.
ET C'EST JUSTEMENT À CET ENDROIT QUE TU VEUX ALLER? PARFAIT! ÇA NOUS PROMET BIEN DU DIVERTISSEMENT!... QU'EST-CE QU'ILS VIENNENT Y FAIRE, CES SOUDARDS?
C'EST LÀ QU'ON LES ENVOIE EN "SPERMISSION", PETIT CLOWN.
GRAINES DE MARNACH'
PREMIER CHOIX

JE NE TE CONSEILLE PAS DE TE RENDRE "LÀ-BAS" AVEC CE MONSTRUEUX VAISSEAU. TU AURAIS DU MAL À PASSER INAPERÇU...
COMME TU DIS!...J'IRAI PLUTÔT À BORD D'UN DE MES CANOTS DE SAUVETAGE. JE TE LAISSE LE "TRAKPINCE", IL TE SERA UTILE. ADIEU, ROBSON!
BON VENT, VIEUX FRÈRE!
S'ATTAQUER À DIEU EN PERSONNE! RIEN QUE ÇA! PFFF...J'AI L'IMPRESSION QUE CES DEUX-LÀ NE SONT PAS SORTIS DE L'AUBERGE...
NE SOIS PAS PESSIMISTE, FREE'DAY!
BON, ET MAINTENANT?... ON FAIT UNE PETITE PARTIE? OUI?... ALLEZ, VA! TU LA LANCES ET JE COURS APRÈS D'ACCORD?
FREE'DAY! VOUS COMMENCEZ À ME FAIRE DRÔLEMENT SUER, TOI ET TA BABALLE!!
JE TE PRÉVIENS TOUT DE SUITE, AXLE MON BONHOMME! PAS QUESTION QUE JE RESTE À BORD À ME TOURNER LES POUCES AU PIED DE LA CASCADE, PENDANT QUE TU IRAS VADROUILLER DANS LE CANOT JE NE SAIS OÙ!
LA BARBE, FOUTRIQUET! BOUSBBHYR EST LA PLANÈTE DU VICE ET DES PLAISIRS! TU M'Y FERAIS AVOIR LES PIRES ENNUIS.
VHAOUUUU! LE VICE ET LES PLAISIRS!...VOILÀ DES TRUCS QUI MANQUAIENT À MON ÉDUCATION. JE NE LOUPERAIS PAS ÇA POUR TOUT L'OR DU MONDE...

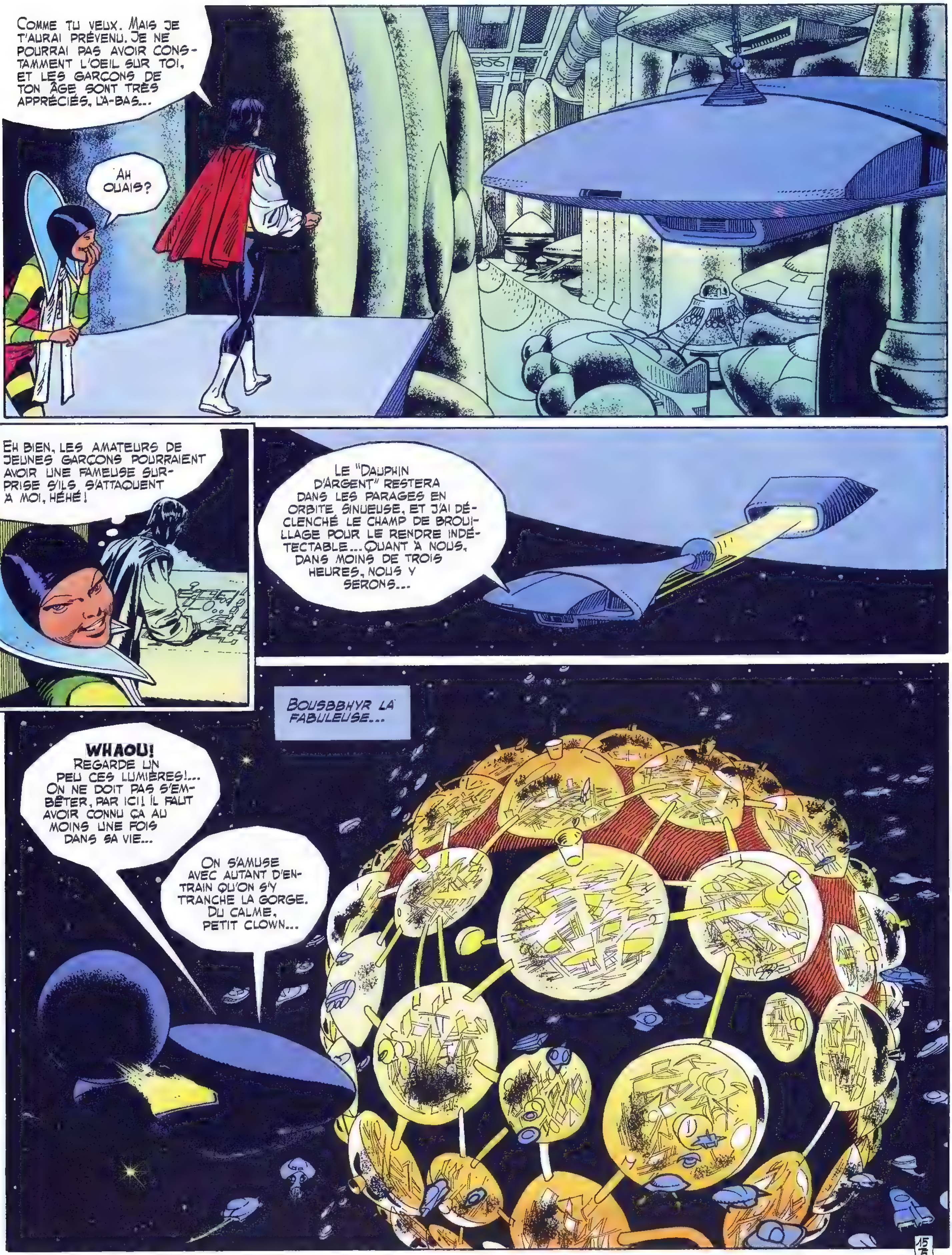
COMME TU VEUX. MAIS JE T'AURAI PRÉVENU. JE NE POURRAI PAS AVOIR CONSTAMMENT L'OEIL SUR TOI, ET LES GARÇONS DE TON ÂGE SONT TRÈS APPRÉCIÉS, LÀ-BAS...
AH OUAIS?
EH BIEN, LES AMATEURS DE JEUNES GARÇONS POURRAIENT AVOIR UNE FAMEUSE SURPRISE S'ILS S'ATTAQUENT À MOI, HÉHÉ!
LE "DAUPHIN D'ARGENT" RESTERA DANS LES PARAGES EN ORBITE SINUEUSE, ET J'AI DÉCLENCHÉ LE CHAMP DE BROUILLAGE POUR LE RENDRE INDÉTECTABLE... QUANT À NOUS, DANS MOINS DE TROIS HEURES, NOUS Y SERONS...
BOUSBBHYR LA FABULEUSE...
WHAOU! REGARDE UN PEU CES LUMIÈRES!... ON NE DOIT PAS S'EMBÊTER, PAR ICI! IL FAUT AVOIR CONNU ÇA AU MOINS UNE FOIS DANS SA VIE...
ON S'AMUSE AVEC AUTANT D'ENTRAIN QU'ON S'Y TRANCHE LA GORGE. DU CALME, PETIT CLOWN...

DE PARTOUT DANS LA GALAXIE, ET MÊME DES CONFINS LES PLUS ÉLOIGNÉS, ON ACCOURT SUR BOUSBBHYR POUR GOÛTER AUX EXTASES FOLLES, AVEC DES PROSTITUÉES EXTRAVAGANTES... TOUTES LES RACES Y SONT REPRÉSENTÉES, TOUS LES SEXES, TOUS LES VICES, TOUTES LES NÉVROSES ET TOUTES LES PERVERSIONS...
ENTREZ, MON PRINCE ! LA PREMIÈRE CONSOMMATION EST GRATUITE ET LE SPECTACLE PERMANENT...
MOTEL NATURIST CLUB
LE PIGALL'S
Chez TOUTOUNE
VOICI UN COIN DU QUARTIER DES SÉPHYRUTH. MONSTRUEUSES CRÉATURES MUNIES DE TRENTE-SIX TENTACULES GLUANTES AVEC, À CHAQUE EXTRÉMITÉ, UNE BOUCHE AFFAMÉE...
DÉSOLÉ, L'AMI, MAIS C'EST TROP CHER POUR MOI !
VA DONC, HÉ, POUILLEUX !

Une ruelle des fameuses Erothesses, dont on dit qu'avec la seule puissance de leur voix, divine, indescriptible, elles vous font connaître des extases indisibles, comme les sirènes de l'ancienne histoire...
Si la curiosité te pousse à entrer là-dedans, et si tu tiens à conserver ton libre arbitre, un conseil, mon vieux: mets des boules Quiès!
...L'avenue des Bouchéphales, ou femmes-envers, qui portent leur sexe au milieu du visage, et qui refusent de quitter leur culotte car elles sont ventriloques...
CHEZ LULU
SANDWICHES À TOUTES HEURES
Tiens! Une fausse blonde!?!
Tu viens, chéri?
...Et l'un des nombreux salons de ces étranges Matricyales, merveilleuses entités liquides, informes, prisonnières de leur aquarium, dans lequel on plonge tout entier comme dans le bonheur suprême...
Il faut le sortir de là! Ça fait trois jours qu'il marine là-dedans! **Il va se tuer...**
Ça ne me regarde pas. Il a payé d'avance.

POURQUOI T'ÊTRE POSÉ DANS UN QUARTIER EN COURS DE DÉMOLITION. C'EST IDIOT!
JE NE TIENS PAS À EXHIBER MON NUMÉRO D'IMMATRICULATION DANS UN PARKING, GROS MALIN!
LE QUARTIER DES REPTILIENNES SE TROUVE AU-DELÀ DE CETTE PORTE, LA PORTE SAINT-DOUXNID, MES BEAUX SEIGNEURS...
...ET VOUS N'AUREZ AUCUNE PEINE À RETROUVER LA BELLE FRANCHE-GRELUSS, ELLE HABITE UNE CASE MARQUÉE À SON NOM... UNE FIÈRE LURONNE. VOUS EN SEREZ SATISFAITS...
PRENDS CETTE PIÈCE, GUEUX, ÉCONOMISE-LA, ET TES DISCOURS AVEC!
UN CARAT D'ARMANCE!!
SNIF... SNIF...
TU SENS QUELQUE CHOSE D'INTÉRESSANT, PYNOKK?
FRANCHE-GRELUSS
VOILÀ SA CASE.
REGARDE! J'AI L'INTÉRIEUR DES CUISSES TOUT COUVERT DE VENTOUSES! SI TU VEUX SAVOIR CE QUE C'EST QU'UNE VÉRITABLE ÉTREINTE, MILITAIRE, ADRESSE-TOI À UNE REPTILIENNE, TU NE L'OUBLIERAS JAMAIS!
ÇA FAIT PLAISIR DE VOIR DES AMIS DE ROBSON!... ENTRE, BEAU GOSSE, ET FERME LES RIDEAUX.
AINSI, CE VIEUX FORBAN EST ENCORE VIVANT! C'EST UNE BONNE NOUVELLE... NOUS AVONS CONNU DE SACRÉS BONS MOMENTS ENSEMBLE, PAR LE DIEU FOU QUI A ENGENDRÉ CE MONDE DE CINGLÉS!
DIEU. J'Y VENAIS, JUSTEMENT...

TU EN AS REPÉRÉ **UNE ?**
JE... SNIF-SNIF.. CROIS BIEN QUE OUI!
UNE TRÈS JEUNE... ET **TOUTE FRAÎCHE!**
TOUTE FRAÎCHE!... **ICI ?!?**
DES RENSEIGNEMENTS SUR LES HOMMES-CHIENS?.. POURQUOI PAS! LES FILLES QUI ONT EU AFFAIRE À EUX SONT NOMBREUSES SUR BOUSBBHYR...
ÇA COÛTE COMBIEN ?
TROIS CARATS D'ARMANCE, MIGNONNET, ET ÇA LES VAUT! TU LES AS?
CHODEGROGNASS
JE SUIS PARTIE "EN MISSION" POUR LEUR COMPTE, UNE FOIS, IL Y A LONGTEMPS... EN QUELQUES JOURS, J'AI RAMASSÉ PLUS QU'ON NE PEUT GAGNER ICI EN DIX SAISONS! QUI RÉSISTERAIT À UNE PAREILLE AUBAINE?
FRANCHE-GRELUSS
OÙ VOUS ONT-ILS EMMENÉE?
JE SUIS SÛR, ELLE EST PASSÉE PAR LÀ!
...DANS LE **"PERIMÈTRE INTERDIT"** J'IGNORE COMPLÈTEMENT OÙ, BEAU GOSSE...
QU'EST-CE QUE VOUS Y AVEZ VU?
JE NE SAIS PAS, J'AI TOUT OUBLIÉ! RÉELLEMENT TOUT! ÇA ME FAIT COMME UN ÉNORME TROU DANS LA MÉMOIRE... LE FIL DE MES SOUVENIRS REPREND AVEC LE VIEUX MOLOSS QUI M'A RACCOMPAGNÉE ICI, ET REMIS UN PLEIN SAC DE RUMERAUDES... C'EST TOUT!
ILS T'ONT NETTOYÉ LES MÉNINGES AU "CERVIFLASH", LES SALAUDS! UNE MACHINE EFFICACE... JE RECONNAIS BIEN LÀ LES MÉTHODES DE LA GARDE POURPRE!
?!?
AXLE, ILS SONT LÀ!... ATTENTION À TOI, AXLE! ATT...

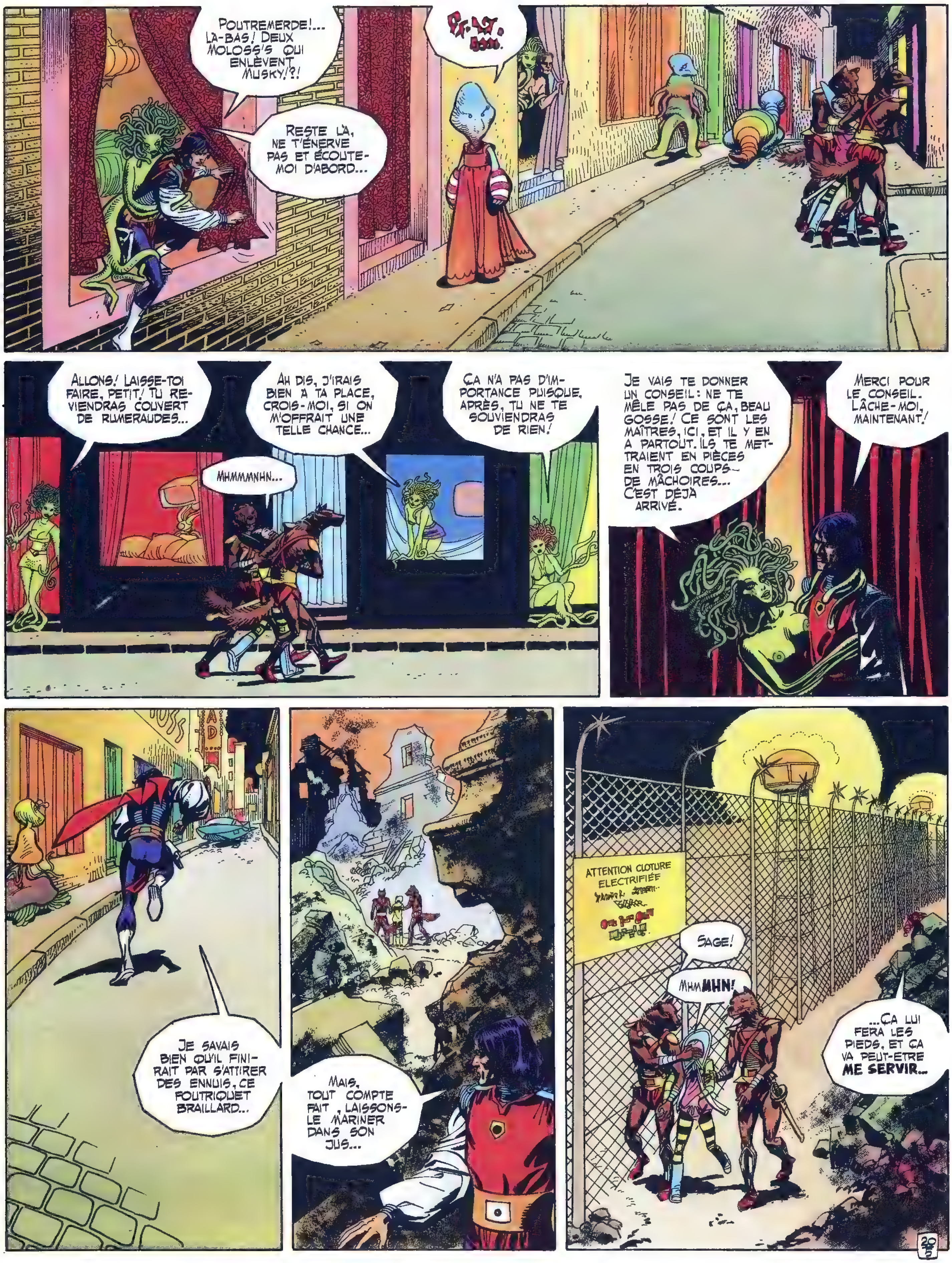
POUTREMERDE!... LÀ-BAS! DEUX MOLOSS'S QUI ENLÈVENT MUSKY!?!
RESTE LÀ, NE T'ÉNERVE PAS ET ÉCOUTE-MOI D'ABORD...
ALLONS! LAISSE-TOI FAIRE, PETIT! TU REVIENDRAS COUVERT DE RUMERAUDES...
MHMMMNHN...
AH DIS, J'IRAIS BIEN À TA PLACE, CROIS-MOI, SI ON M'OFFRAIT UNE TELLE CHANCE...
ÇA N'A PAS D'IMPORTANCE PUISQUE, APRÈS, TU NE TE SOUVIENDRAS DE RIEN!
JE VAIS TE DONNER UN CONSEIL: NE TE MÊLE PAS DE ÇA, BEAU GOSSE! CE SONT LES MAÎTRES, ICI, ET IL Y EN A PARTOUT. ILS TE METTRAIENT EN PIÈCES EN TROIS COUPS DE MÂCHOIRES... C'EST DÉJÀ ARRIVÉ.
MERCI POUR LE CONSEIL. LÂCHE-MOI, MAINTENANT!
JE SAVAIS BIEN QU'IL FINIRAIT PAR S'ATTIRER DES ENNUIS, CE FOUTRIQUET BRAILLARD...
MAIS, TOUT COMPTE FAIT, LAISSONS-LE MARINER DANS SON JUS...
ATTENTION CLOTURE ELECTRIFIÉE
SAGE!
MHMMHN!
...ÇA LUI FERA LES PIEDS, ET ÇA VA PEUT-ÊTRE ME SERVIR...

PAR LES TRIPES DE L'ALCHIMISTE SUPRÊME! IL FAUT ABSOLUMENT QUE JE TROUVE UN MOYEN POUR M'INTRODUIRE À L'INTÉRIEUR DE L'ASTROPORT...
HO. ADÈLE. HOOO...
SALUT, PROX! TU AS LES ÉTATS DE NANTISSEMENT?
QUEL ZOMB JE FAIS! JE LES AI OUBLIÉS AU BUREAU!... JE VAIS LES CHERCHER, JE SERAI DE RETOUR DANS CINQ MINUTES!
EST-CE QU'ON VA SE DÉCIDER À M'EXPLIQUER CE QU'ON ME VEUT, À LA FIN?
RESTE CALME, SINON TU VAS FINIR PAR TE GÂTER LE TEINT!
QUE PEUT-IL BIEN Y AVOIR DANS CE CONTAINER... SÛREMENT QUELQUE CHOSE DE TRÈS PRÉCIEUX ET FRAGILE... DANGEREUX, OU PAS?
PEU IMPORTE! JE N'AI PAS LE CHOIX. JE TENTE LE COUP.
?!?
FLITCH
FLI...IIIIITCHH
VOILÀ TOUS LES PAPELARDS, PRÉVÔT! CETTE FOIS, JE N'EN AI OUBLIÉ AUCUN!
NOUS ALLONS BIEN VOIR. EN ATTENDANT, OUVRE TON CAISSON, PROX! JE DOIS VÉRIFIER SON CONTENU...
OUVRIR MON... VOUS N'Y PENSEZ PAS, PRÉVÔT! TENEZ! VÉRIFIEZ LES RÔLES: C'EST UNE MATRICYALE!!
21/5

...ET TOUT LE MONDE SAIT QUE LES MATRICYALES CRAIGNENT PAR DESSUS TOUT LA LUMIÈRE QUI LES BLESSE CRUELLEMENT...
MATRICYALE OU PAS MATRICYALE, J'AI DES ORDRES, PETIT PÈRE! HEP! VOUS AUTRES! ARRIVEZ ICI!
TRÈS BIEN, MAIS JE VOUS PRÉVIENS QU'ELLE PARVIENDRA "LÀ-HAUT" TRÈS AFFAIBLIE! VOUS EN PRENEZ LA RESPONSABILITÉ, ET IL FAUDRA ME SIGNER UNE DÉCHARGE. JE NE TIENS PAS À M'ATTIRER DES HISTOIRES AVEC VOS AMIS LES MOLOSS'S!
TRÈS AFFAIBLIE, TRÈS AFFAIBLIE... FIOUWWW! QU'EST-CE QUE ÇA SERAIT SI ELLE N'ÉTAIT PAS AFFAIBLIE...
ÇA VA, ÇA VA! ASSEZ DE DISCOURS, PROX! ACTIVEZ, TOI ET TON BOURRIN! ON EST DÉJÀ TRÈS EN RETARD SUR L'HORAIRE...
IL FAUDRA BIEN L'ARRIMER, SURTOUT, HEIN?... ELLE DÉTESTE LES SECOUSSES...
LA PAIX, PROX!
LA CARGAISON EST COMPLÈTE. ON SE TIRE!... ÉVACUEZ LES ALENTOURS DE L'AIRE DE TRANSFERT, BANDE DE CAVES!
WRRRR
BRRRR
TCHAO, LA MEUTE!
SOUFFT
22
5

...RETOUR SIGNALÉ DE LA PATROUILLE 23-TX MOINS CINQ SECONDES... QUATRE... TROIS... DEUX... UN...
ZÉRO!
TCHFOUUSSSS
VENTRECHTOUILLE! VOILÀ UNE..."EXPÉRIENCE" QUE JE NE SUIS PAS PRÈS D'OUBLIER...
ADIEU, MA BELLE! ET MERCI!... LE VOYAGE A ÉTÉ COURT MAIS... DÉLICIEUX!
TAP TAP TAP
FAITES TRÈS DOUCEMENT, SURTOUT!... LE PROX M'A PRÉVENU QU'ELLE DÉTESTE LES CHOCS...
VOYONS UN PEU COMMENT LES CHOSES SE PRÉSENTENT DANS LE COIN... BON! DANS LE CIEL, DES PATROUILLES DE LA GARDE POURPRE CHASSENT SANS RELÂCHE...
QUANT AU SOL, JE N'AI JAMAIS VU DANS UNE BASE UNE TELLE CONCENTRATION DE RADARS ET D'APPAREILS DE DÉTECTION!?!... UN PUCERON RACHITIQUE NE PASSERAIT PAS AU TRAVERS DES MAILLES DU FILET!
ET, POUR LE CAS OÙ UN FURIEUX VOUDRAIT QUAND MÊME ESSAYER DE FORCER LE BARRAGE, LA GARDE POURPRE A INSTALLÉ ICI CE QU'ELLE FAIT DE MIEUX EN MATIÈRE D'ARTILLERIE... ET JE SUIS PRÈS À PARIER QUE LES UNITÉS DE CE GENRE SE COMPTENT PAR CENTAINES, DANS LE PATELIN... OUAIS!...
PAS DE DOUTE, MON PETIT PÈRE! MUSKY ET MOI, NOUS NOUS SOMMES BIEN INTRODUITS DANS LE "PÉRIMÈTRE INTERDIT"!... ET LE GRAND MANITOU N'EST PAS LOIN!
J'EN AI MARRE! OÙ EST-CE QU'ON VA ENCORE, MAINTENANT?
AU CONTRÔLE SANITAIRE.
23/5

PASSE DANS LA MACHINE, QUE L'ON S'ASSURE QUE TU ES EN BONNE SANTÉ ET QU'ON TE DÉBARRASSE DE TES MICROBES...
RIEN À FAIRE ! JE NE FERAI PAS UNE FOULÉE DE PLUS SI ON NE M'EXPLIQUE PAS CE QUE JE VIENS FOUTRE ICI !
UN VÉRITABLE TRÉSOR DE NAÏVETÉ...
JE ME DEMANDE CE QU'IL FAISAIT SUR BOUSBBHYR ?!?
IL Y A QUELQUE CHOSE QUI M'INTRIGUE... COMMENT SE FAIT-IL QUE LES MOLOSS'S, QUI PULLULENT ICI, ET QUI SONT DOUÉS D'UN FLAIR FANTASTIQUE, N'AIENT PAS ENCORE DÉCELÉ MA PRÉSENCE ?!?
ALLONS ! ON PEUT BIEN RÉPONDRE À TES QUESTIONS, MAINTENANT, PUISQUE, QUAND TU REPARTIRAS, TU NE GARDERAS AUCUN SOUVENIR DE TOUT CECI...
TU ES ICI POUR **DISTRAIRE LE TRÈS-HAUT !**
HEIN ?
DISTRAIRE LE... VOILÀ AUTRE CHOSE !!! DEPUIS QUAND LE TRÈS-HAUT AIME-T-IL SE DISTRAIRE AVEC DES JEUNES GARÇONS ???
DISTRAIRE LE TRÈS-HAUT !?!... ON AURA TOUT VU !... ATTENDEZ ! **IL VA M'ENTENDRE, LE TRÈS-HAUT C'EST MOI QUI VOUS LE DIS !**

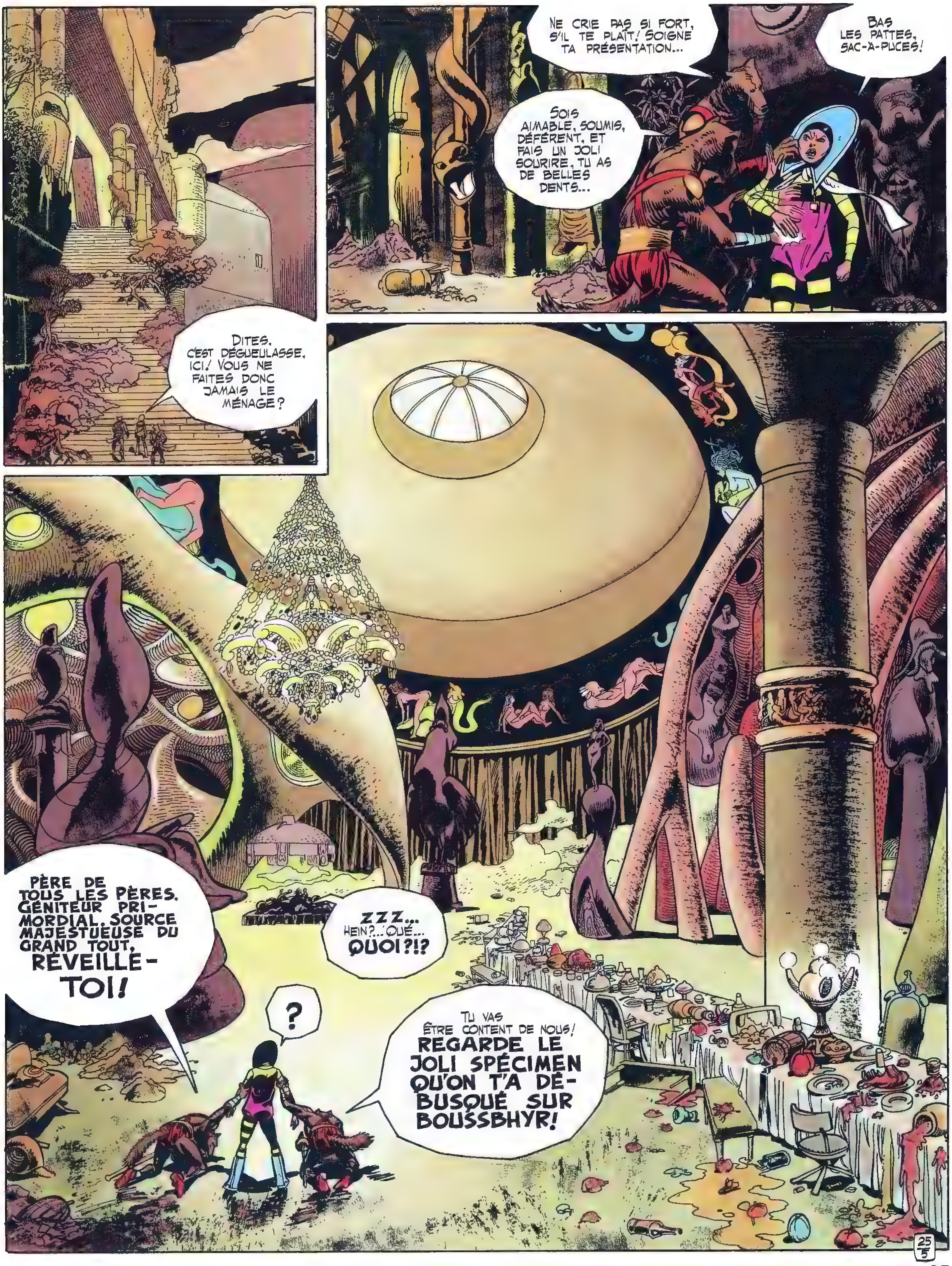
DITES, C'EST DÉGUEULASSE, ICI! VOUS NE FAITES DONC JAMAIS LE MÉNAGE?
NE CRIE PAS SI FORT, S'IL TE PLAÎT! SOIGNE TA PRÉSENTATION...
SOIS AIMABLE, SOUMIS, DÉFÉRENT, ET FAIS UN JOLI SOURIRE, TU AS DE BELLES DENTS...
BAS LES PATTES, SAC-À-PUCES!
PÈRE DE TOUS LES PÈRES, GÉNITEUR PRIMORDIAL, SOURCE MAJESTUEUSE DU GRAND TOUT, RÉVEILLE-TOI!
ZZZ... HEIN?..QUÉ... QUOI?!?
?
TU VAS ÊTRE CONTENT DE NOUS! REGARDE LE JOLI SPÉCIMEN QU'ON T'A DÉBUSQUÉ SUR BOUSSBHYR!

J'ESPÈRE POUR VOUS QUE VOUS NE M'AVEZ PAS TIRÉ DU SOMMEIL POUR DES PRUNES, CASSE-PIEDS!... LÂCHE-MOI, TOI, ET DORS!
RONFFLL
ZIIIIII...
ROHONFLL...
OUAAMMM... QUEL ÂGE?
DOUZE ANS, PEUT-ÊTRE...
TREIZE, ESPÈCE DE SALE CABOT! ARROSEUR DE TRONCS D'ARBRES PISSEUX! MOULEUR D'ÉTRONS EN TORSADES! RENIFLEUR DE TROUS-DU-CUL!
PSCHHHT...
ÇA M'A TOUT L'AIR D'ÊTRE VRAI... J'ÉTAIS LOIN DE ME DOUTER QUE L'ON POUVAIT ENCORE EN TROUVER SUR BOUSBBHYR... VOUS AVEZ BIEN TRAVAILLÉ, TOUS LES DEUX! VOUS ÊTES DE BONS CHIENSCHIENS...
C'EST SURTOUT GRÂCE À PYNOKK, PÈRE DE TOUS LES PÈRES... C'EST LUI QUI L'A DÉBUSQUÉ! C'EST LE PISTEUR LE PLUS AFFUTÉ DE TOUTE LA GRANDE MEUTE!
LE SUBTIL PARFUM DE LA PRIME JEUNESSE EST LE PLUS ENIVRANT DES APHRODISIAQUES... APPROCHE UN PEU, JOLI BIJOU!
VOUS VOULEZ QUE JE VOUS FASSE SAUTER UN OEIL PEUT-ÊTRE?
RELAX, PETIT CLOWN!... ET TOI, QUI QUE TU SOIS TOUT-PUISSANT OU VULGAIRE SATRAPE, JE TE TROUE LA PANSE SI TU TOUCHES À UN CHEVEU DE CE JEUNE GARÇON!!
TU AS ÉTÉ UN PEU LONG, JE TROUVE, AXLE.
26 5

JEUNE GARÇON ?!?
?
SNIFFF-SNIF...
SNIF-SNIF... SNIF...
TU CONNAIS LA FINESSE DE L'ODORAT DES MOLOSS'S, PÈRE ETERNEL? SOIS CERTAIN D'UNE CHOSE: IL N'Y A PAS DE JEUNE GARÇON ICI!
C'EST BIEN UNE FILLE!!
UNE FILLE TOI ?!?
OUI, ET ALORS? TU NE VAS PAS M'EN FAIRE TOUT UN FROMAGE?
MAIS POURQUOI TU NE M'AS JAMAIS RIEN DIT?
EST-CE QUE J'EN SAVAIS QUELQUE CHOSE ???(*)
Voir: "Les chavognards du cosmos." (*)
QUI EST CET HOMME?
JE... NE SAIS PAS, SNIF-SNIF... IL NE DÉGAGE RIGOUREUSEMENT AUCUNE ODEUR.
C'EST INCOMPRÉHENSIBLE!
INCOMPRÉHENSIBLE, OUI... SAUF S'IL S'EST RÉCEMMENT IMMERGÉ TOUT HABILLÉ DANS UNE MATRICYALE... VOUS SAVEZ COMME ELLES SONT AFFAMÉES Y COMPRIS D'ODEURS!
C'EST UN FOU. MON MEILLEUR AMI. PARLEZ-LUI! VOUS NE SEREZ PAS DÉÇU. VOUS POUVEZ ME FAIRE CONFIANCE. LUI IL VOUS DISTRAIRA!
IL EST VENU POUR TE REPRENDRE? IL EST AMOUREUX DE TOI?
NON. D'UNE AUTRE. ET C'EST POUR CELA QU'IL VOULAIT VOUS VOIR. QUITTE À Y PERDRE LA VIE!

AAAAH, L'AMOUR!... IL N'Y A QUE ÇA DE VRAI!
JE COMPRENDS... BORPS! CET HOMME!... QU'ON LUI FOUTE LA PAIX!
MAIS, PROGÉNITEUR SUBLIME, PERMETS-MOI DE TE FAIRE REMARQUER QUE...
LA FERME! ALLEZ TOUS VOIR AILLEURS SI J'Y SUIS! ET NE DITES RIEN À LA GARDE POURPRE, CETTE BANDE DE TRAÎNE-SAVATES M'ENNUIE!
PLAF
IL Y A SI LONGTEMPS QUE JE N'AI EU DE VRAI COMPAGNON POUR FAIRE LA CONVERSATION... VIENS À MA TABLE, ET RACONTE-MOI TON AFFAIRE...
UNE SECONDE!... ON RAPPORTE PARTOUT DANS LA GALAXIE QUE LA GRANDE MEUTE GARDE LE TOUT-PUISSANT, LE PÈRE ÉTERNEL, DIEU EN SOMME... OR, LA GRANDE MEUTE VOUS GARDE... QUI ÊTES VOUS?
BAAAFFF... JE NE SUIS PLUS RIEN, L'AMI! RIEN!... RIEN QU'UN VIEILLARD FATIGUÉ, QUI N'A PLUS DE GOÛT À RIEN... RIEN!
VRAIMENT RIEN?
RIEN, À PART BÂFFRER, BOIRE ET BAISER, JOLI BIJOU!
HÉ?!?

FAITES GAFFE! C'EST UN CYCLOTHIMIQUE... SI VOUS L'Y ENCOURAGEZ, IL VA ENCORE SE REMETTRE À PLEURNICHER PENDANT DES HEURES...
MAIS AVANT D'ÊTRE UN VIEILLARD FATIGUÉ?... AUTREFOIS, QUI ÉTIEZ-VOUS?... UN PRINCE? UN ROI?... LE MAÎTRE D'UN EMPIRE?... LE DÉTENTEUR DE QUEL SECRET?
AH, AUTREFOIS...
J'ÉTAIS UNE MERVEILLE! PERSONNE NE POURRAIT LA DÉCRIRE AVEC DE PAUVRES MOTS HUMAINS USÉS PAR TANT DE DÉFROQUES GROTESQUES... J'ÉTAIS UNE FORCE... UNE... VOLONTÉ NUE... QUI EMPLISSAIT LE VIDE TOUT ENTIER, BOUILLONNANT D'UNE PUISSANCE INCOMPRÉHENSIBLE ET INUTILISÉE...
J'ÉTAIS AVEUGLE, ET SOURD, ET FURIEUX... L'INFINI M'ÉTAIT UNE PRISON ET L'ÉTERNITÉ M'EXASPÉRAIT!
DIS DONC! IL PARLE PLUTÔT BIEN, POUR UN POIVROT!
À LA FIN, J'EN AI EU MARRE!... JE ME SUIS RAMASSÉ DE PARTOUT!... CETTE FORCE IMMENSE DÉPLOYÉE COMME UNE NAPPE S'EST RÉTRACTÉE DE PLUS EN PLUS VITE... MA VOLONTÉ S'EST FAITE PLUS DURE, PLUS COMPACTE ET PLUS FURIEUSE ENCORE ET JE L'AI CONCENTRÉE EN UN SEUL POINT... UN SEUL!... LÀ!...
ET ALORS?
...ET ALORS JE NE SAIS PAS. JE ME SUIS PÉTÉ QUELQUE CHOSE QUELQUE PART... ÇA A EXPLOSÉ DE PARTOUT COMME JAMAIS JE NE SAURAI LE DIRE... IL FAUDRAIT FAIRE COULER PENDANT DES SIÈCLES UN TORRENT DE MOTS QUI RESTENT À INVENTER...
J'AI ÉTÉ LA LUMIÈRE, LE FEU, ET LA FOLIE!... FIOUW! QUAND J'Y REPENSE... QUEL FEU D'ARTIFICE, QUEL SPECTACLE, QUEL GASPILLAGE!
IL NE DOMESTIQUE PAS TRÈS BIEN SES MOYENS DE PRODUCTION, IL FAUT DIRE.
29/3

ET QU'EST-CE QU'IL S'EST PASSÉ, ENSUITE?
OH, PAS GRAND'-CHOSE... LE PETIT TRAIN-TRAIN... L'EXPLOSION ORIGINELLE, TOUT LE BAZAR, ÇA M'AVAIT ÉPUISÉ... OUAIS! C'EST DE LÀ QUE LA FATIGUE A COMMENCÉ, SOURNOISE... GLOUG GARGLL...
PRESQUE TOUT DE SUITE, J'AI FAIT UNE DÉCOUVERTE RIGOLOTE... ENFIN, RIGOLOTE, FAÇON DE PARLER... J'AI INVENTÉ LA MATIÈRE!...
MOI, FORCEMENT, JE DÉBARQUAIS... JE NE SAVAIS PAS QUE LA MALÉDICTION VIENT DE LA MATIÈRE... LA MATIÈRE NE PEUT ENGENDRER RIEN DE BON!... HÉLAS! DÉJÀ, IL ÉTAIT TROP TARD! MÊME LE TOUT-PUISSANT NE PEUT REVENIR EN ARRIÈRE!... AH, SI C'ÉTAIT À REFAIRE...
J'AURAIS MIEUX FAIT DE RESTER TRANQUILLE DANS MON COIN, À JOUIR DU VIDE, DE L'INFINI ET DE L'ÉTERNITÉ... CON FURIEUX, PEUT-ÊTRE, MAIS CON PEINARD!
BAONG!
OUI, BON! TOUT ÇA, C'EST DES SALADES! LE MONDE EST NÉ, N'EMPÊCHE!
QUI T'A SONNÉ, TOI?... JE SUIS BIEN PLACÉ POUR LE SAVOIR, AVORTON!
VOUS COMPRENEZ, JE ME SUIS DIT, BIEN, LE MAL EST FAIT, D'ACCORD! ALORS, AUTANT ESSAYER D'INVENTER UN MONDE DANS LEQUEL J'AIE ENVIE DE VIVRE, MERDE, PUISQUE JE N'AVAIS PLUS LE CHOIX!
ALORS J'AI FAIT TOUT UN TAS D'EXPÉRIENCES... J'AI PROCÉDÉ PAR TÂTONNEMENTS... JE ME SUIS ENTÊTÉ... J'AI TOUT FOUTU EN L'AIR PLUSIEURS FOIS DE SUITE. J'AI MANIPULÉ LES GÈNES, DÉTRAQUÉ LES LOIS DU HASARD, MALAXÉ LA TERRE, LE FEU ET L'EAU... CRÉÉ DES ÊTRES ET DES RACES...
MAIS, VA TE FAIRE FOUTRE!... JE VAIS VOUS FAIRE UN AVEU...
JE N'AIME PAS CE QUE JE FAIS!

VOUS AVEZ BIEN TORT, MON VIEUX! PARCE QUE, DEPUIS LE TEMPS QUE JE VISITE CE MONDE, J'AI PU ME FAIRE UNE IDÉE : IL N'EST DÉJÀ PAS SI MAL, JE TROUVE...
C'EST GENTIL, CE QUE TU DIS-LÀ... MAIS COMPLÈTEMENT INUTILE, PETITE CHOSE... JE LE SAIS BIEN, VA! J'AI COMPLÈTEMENT RATÉ MON COUP!!!
TAP TAP TAP
GOUJAT!
LAISSE COURIR! C'EST TOUJOURS LA MÊME SÉRÉNADE AVEC CES CRÉTINS DE PERFECTIONNISTES!
TU COMPRENDS, IL AURAIT FALLU QUE JE M'Y PRENNE AUTREMENT QUAND IL EN ÉTAIT ENCORE TEMPS... MAIS J'AVAIS ÉPUISÉ D'UN COUP L'ESSENTIEL DE MON ÉNERGIE DANS L'EXPLOSION INITIALE!... ET DEPUIS, JE SUIS SI FATIGUÉ... FATIGUÉ... FATIGUÉ...
FATIGUÉ?... FORCÉMENT! QU'EST-CE QUE VOUS FAITES DANS LA PEAU D'UN VIEILLARD COUPEROSÉ, BOULIMIQUE, SCLÉROSÉ ET ADIPEUX?
LAISSE TOMBER, MUSKY!
OH, JE ME SUIS SOUVENT INCARNÉ DANS DES JEUNES GENS, TU SAIS... MAIS C'EST DANS CES CAS-LÀ QUE J'AI FAIT LE PLUS DE CONNERIES!
ET POURQUOI PAS DANS AUTRE CHOSE?... UN GORRAKK DE BORSHIRE, PAR EXEMPLE. ON EN DIT LE PLUS GRAND BIEN... OU MÊME UN ÉTERNAUTE. ILS JOUISSENT D'UN... OUPS!... REMARQUABLE ÉQUILIBRE...
JE NE T'AI PAS ATTENDU POUR ÇA! JE ME SUIS DÉJÀ INCARNÉ DANS TOUT UN TAS DE TRUCS, BAVASSON... J'AI TOUT ESSAYÉ OU PRESQUE...
MAIS... POUR JOUIR PETITE CHOSE, PAR LES YEUX, LE VENTRE, LA BOUCHE, LE SEXE, LES MAINS, LE NEZ, LA PEAU, ET TOUTES LES VISCÈRES, CROIS-MOI! L'HOMME... C'EST ENCORE CE QUI SE FAIT DE MIEUX!!!

PAS VRAI, MES TOUTES BELLES ?
ET COMMENT !
APPROCHE UN PEU PAR ICI, GROS CHATON !
PUTENTRAILLES ! QUELLE MÊLÉE !
MUSKY ! ECARTE-TOI DE LÀ !
HÉLÀ !?!
POURQUOI ? Y'A PAS DE RAISON ! TOI AUSSI, JOLI BIJOU, VIENS T'AMUSER !
LÂCHEZ ÇA TOUT DE SUITE, HORRIBLE CHOSE !
FLAK !
VIENS MUSKY ! SORTONS D'ICI ! J'AI BESOIN D'AIR...
DIS DONC, POUR UNE PARTIE DE PANCRACE, ÇA C'EST UNE PARTIE DE PANCRACE !!!
ALLONS DONC ! CET ÉNERGUMÈNE SERAIT LE TOUT-PUISSANT ? CELUI DONT L'EXISTENCE ANIME TOUTES LES CROYANCES, TOUTES LES RELIGIONS ?... C'EST IMPOSSIBLE !.. IL S'AGIT D'UN FOU... UN IMPOSTEUR... UN MYTHOMANE !
TU OUBLIES LA GARDE POURPRE ! ELLE LE SÉQUESTRE, VEILLE SUR LUI, ET FAIT SOIGNEUSEMENT LE VIDE AUX ALENTOURS ! ELLE SAIT POURQUOI !

NON. RIEN À FAIRE. JE N'ARRIVE PAS À Y CROIRE!
DIS! TU IMAGINES LES RÉACTIONS, SI UN TEL SECRET VENAIT À ÊTRE DIVULGUÉ? TU TE REPRÉSENTES LE CIRQUE, D'ICI?...
C'EST À VOMIR!
BROHEUURPS!
COMME TU DIS!
EVIDEMMENT, TOUT CELA IRAIT QUELQUE PEU À L'ENCONTRE DES, DISONS... THÉORIES OFFICIELLES... LES HOMMES SONT SI SEULS, PERDUS DANS L'UNIVERS... LA PLUPART D'ENTRE EUX ONT BESOIN DE VIVRE AVEC L'IDÉE D'UN DIEU PATERNEL, SÉVÈRE MAIS JUSTE, ET BON, ET QUI LES AIME!... LA VÉRITÉ FERAIT ÉCLATER LES STRUCTURES DE LA GUILDE!
BREUHEUHOUP
FOUTEZ-MOI LA PAIX AVEC LES STRUCTURES DE LA GUILDE! JE NE SAIS PAS CE QUE J'AI, JE NE ME SENS PAS TRÈS BIEN TOUT D'UN COUP... UN LÉGER MALAISE...
AIDEZ-MOI À REGAGNER MA CHAMBRE... CES GALERIES ET CES COULOIRS SONT INTERMINABLES... C'EST PAR LÀ...
QUAND JE PENSE QUE VOUS AVEZ EU LE TOUPET, VOUS, D'ENVOYER VOS CAMELOTS PARTOUT À TRAVERS LE MONDE, VOUS AVEZ UN FIER CULOT!
DES CAMELOTS?... QUELS CAMELOTS?!?
NE FAITES PAS L'INNOCENT! JE PARLE DE BOUDDHA, JÉSUS, MAHOMET, K'ONG FOUTSEU, ZOROASTRE, GARGOÏL-LEGUS, LAO-TSEU, KRAMBURGUER-XULXUL, J'EN PASSE ET DES MEILLEURS!
OH, CEUX-LÀ? TU VEUX DIRE LES PROPHÈTES!... C'ÉTAIT IL Y A LONGTEMPS. DEPUIS, J'AI ABANDONNÉ L'IDÉE... ON NE PEUT PAS COMPTER SUR EUX... TOUS DES MALADES... DES NÉVROSÉS... PERDENT TOUT DE SUITE LES PÉDALES... COMPRENNENT RIEN... RACONTENT N'IMPORTE QUOI... DÉFORMENT TOUT...
PARCE QUE, QUAND J'AI DIT: "AIMEZ-VOUS LES UNS, LES AUTRES", DANS MON IDÉE IL S'AGISSAIT DE TOUT AUTRE CHOSE, NOM DE DIEU!!!
33 5

NOUS SOMMES ARRIVÉS... C'EST ICI...
QUAND JE PENSE QUE C'EST DIEU EN PERSONNE QUE NOUS SOMMES EN TRAIN DE TRIMBALER. LE SEUL DIEU. CELUI QUI RÈGNE SUR LE CIEL ET SUR TOUTES LES TERRES, ET DONT CERTAINS N'OSENT PAS ÉCRIRE LE NOM... TU AS RAISON, MOI NON PLUS JE N'ARRIVE PAS À M'Y FAIRE !
ARRÊTE DE ME BASSINER LE CUL AVEC CETTE IDÉE DE DIEU OMNIPOTENT, OMNIPRÉSENT, ET UNIQUE, PERROQUET !... C'EST BIEN UNE IDÉE D'HOMME, ÇA, TIENS !... DE TARÉ, OUI !
PARCE QUE VOUS N'ÊTES MÊME PAS OMNIPRÉSENT ?
NON MAIS, ET PUIS QUOI ENCORE ?... POURQUOI FAIRE ? COMME SI JE DEVAIS ME PRÉOCCUPER DE TOUT CE QUI ARRIVE À CHACUN, DE CE QUE PIERRE PENSE, ET CE QUE PAUL FAIT ! QUELLES CONNERIES ! QU'EST-CE QUE J'EN AI À FOUTRE, DE TOUS CES ABRUTIS ? J'AI QUAND MÊME AUTRE CHOSE À FAIRE, MERDE ALORS !
MAIS, VOUS ÊTES BIEN UNIQUE, AU MOINS ?
ET POURQUOI LE SERAIS-JE, IMBÉCILE !... TIENS, DERRIÈRE TOI, PASSE-MOI PLUTÔT LES COMPRIMÉS D'ALKA-SHOULDZER...
EVIDEMMENT, JE RECONNAIS QUE JE N'AI JAMAIS RENCONTRÉ, NI PERÇU, NI SENTI DE SEMBLABLE À MOI-MÊME, C'EST VRAI ! MAIS, ENTRE NOUS, QU'EST-CE QUE ÇA PROUVE ? L'UNIVERS EST INFINI...
PLIF
PLOF
PLAF
PSHHT...
SHHT...
MAIS ALORS... PEUT-ÊTRE QU'IL EXISTE D'AUTRES DIEUX QUELQUE PART, ET QUI ONT TROUVÉ LA SOLUTION ?!
IL N'Y A PAS DE SOLUTION, JOLI BIJOU, POUR PERSONNE... QUE DES PROBLÈMES !... DES PROBLÈMES, ET C'EST TOUT !
SLORP

C'EST IMPOSSIBLE! IL FAUT LES CHERCHER, LES AUTRES DIEUX! VOUS M'ENTENDEZ? LES CHERCHER!
POURQUOI FAIRE? UN SYNDICAT?
ET PUIS OÙ?... COMMENT?... NON, C'EST TROP TARD... JE SUIS TROP VIEUX, MAINTENANT...
ÇA VIEILLIT, UN DIEU?
COMME TOUT LE MONDE, MON POTE, COMME TOUT LE MONDE... ÇA EXPLOSE, ÇA RAYONNE, ÇA S'ÉTEND, ET PUIS ÇA S'USE... ALORS ÇA DÉCLINE... DÉCLINE...
...ET ÇA S'ÉTEINT.
IL... IL EST... MORT?
MAIS NON. SAOÛL COMME UNE BOURRIQUE!
COMMENT UN DIEU AUSSI PITOYABLE POURRAIT-IL QUELQUE CHOSE POUR TOI, AXLE?
TU AS RAISON. PARTONS! J'IGNORE POUR QUI ET QUOI LA GUILDE A MONTÉ CE PIÈGE INSENSÉ, ET JE M'EN BATS L'OEIL! QUANT À CELUI-LÀ, CE N'EST QU'UN CLOWN GROTESQUE!
CLOW GROTESQUE QUI ÇA?!?

VOUS ÊTES DÉJÀ RÉVEILLÉ, VOUS?
C'EST TOUJOURS COMME ÇA AVEC L'ALKA-SHOULDZER...
VIENS, MUSKY! LAISSE TOMBER CE BATELEUR DE COMICE AGRICOLE! FOUTONS LE CAMP DE CE TROU À RATS PUANT!
UNE SECONDE! TU NE ME CROIS PAS, HEIN, GRAND CORNIAUD FILANDREUX?
QUI POURRAIT MORDRE DANS UN TEL TISSU D'ÂNERIES?
TRÈS BIEN, IL TE FAUT DES PREUVES? TU EN AURAS! LAQUELLE VEUX-TU?
VOUS SERIEZ CAPABLE DE M'AIDER À RETROUVER CETTE FEMME?
QUELLE FEMME?!?
CELLE-CI!
CLIC
AXLE, JE T'AIME...
FOUTREDIEU, LA BELLE CRÉATURE! JE COMMENCE À COMPRENDRE TON ENTÊTEMENT... D'OÙ VIENT-ELLE?
DU PAYS DE MES RÊVES... J'AI INVENTÉ UN APPAREIL QUI L'Y A FILMÉE...
CLIK
INGÉNIEUSE, CETTE PETITE MÉCANIQUE, PRATIQUE ET PAS ENCOMBRANTE... MAIS ÇA NE VOUS AVANCE GUÈRE! PARCE QUE, LA FILLE, À MON AVIS, PROFT! ELLE N'EXISTE PAS!

CETTE PSEUDO-VÉRITÉ DE BAZAR ORIENTAL, ON ME L'A DÉJÀ SERVIE, FIGURE-TOI! ET SOUS DE MULTIPLES CIEUX!... LA PHRASE EST INCOMPLÈTE, MON BON. IL FAUT S'ENTENDRE DIRE: "ELLE N'EXISTE PAS ENCORE..."
TU ES DIEU, DIS-TU?... ADMETTONS! ALORS... CRÉE-LA!
HEU... HEM!... BEN, C'EST-À-DIRE QUE...
TU TE DÉFILES, HEIN, VIEILLE FRIPOUILLE! TU VOIS? JE LE SAVAIS BIEN...
TU NE SAIS RIEN. RIEN, RIEN DU TOUT! TU ME DÉFIES?... TRÈS BIEN! TU L'AURAS VOULU... SUIS-MOI!
AXLE! ÇA NE M'AMUSE PLUS, TOUT ÇA... J'AI PEUR, TOUT D'UN COUP... J'EN AI ASSEZ. ALLONS-NOUS-EN!
NON. JE VEUX EN SAVOIR PLUS, ET VOIR JUSQU'OÙ IL IRA DANS LA SUPERCHERIE.
DÉPÊCHEZ-VOUS! LES VAPEURS DE L'IVRESSE NE SE SONT PAS ENCORE COMPLÈTEMENT DISSIPÉES, ET JE SUIS BIEN DISPOSÉ À VOTRE ÉGARD. DEMAIN, IL EN IRAIT PEUT-ÊTRE TOUT AUTREMENT. PROFITEZ-EN!
VOUS DEUX! FAITES-MOI SAUTER LE REMPART, ET OUVREZ LA PORTE!
LA PORTE? QUELLE PORTE?... LA PORTE DU LABO?!?
37/5

MAIS, MAÎTRE DE TOUT CE QUI SE CONÇOIT, CELA FAIT DES MILLÉNAIRES, DIT-ON, QUE TU AS RENONCÉ À CRÉER... TU AVAIS JURÉ DE NE PLUS JAMAIS ESSAYER!... SOUVIENS-TOI DE LA DERNIÈRE FOIS!... ON EN PARLE ENCORE...
...UNE CATASTROPHE!
VOUS CHERCHEZ QUOI, VOUS DEUX? DES BAFFES?
ALLUMEZ TOUTES LES LAMPES!
POUR BIEN FAIRE, IL AURAIT FALLU QUE JE ME PRÉPARE, QUE JE ME METTE EN CONDITION... UN CRÉATEUR, BORDEL, ÇA NE CRÉE PAS COMME ÇA, LÀ, POUF, EN CLAQUANT DES DOIGTS!...
IL FAUT QU'IL SE CHAUFFE, UN CRÉATEUR, QU'IL S'EXCITE QU'IL SE CHARGE MENTALEMENT... IL FAUT QU'IL AIT LE TEMPS, ET QU'IL TRAQUE LE BON MOMENT!...
ET PUIS, TOUT EST DÉGUEULASSE, ICI! TOUT EST DÉCOMPOSÉ, TOUT EST MOISI, TOUT EST POURRI! JE N'AI PAS CE QU'IL FAUT! IL AURAIT FALLU QUE JE RASSEMBLE LE MATÉRIEL NÉCESSAIRE, LES MATIÈRES PREMIÈRES, QUELQUES ACCESSOIRES... COMMENT VOULEZ-VOUS TRAVAILLER PROPREMENT DANS DES CONDITIONS PAREILLES?!?
HÉHÉHÉ...
EH, MERDE! TANT PIS. J'Y VAIS. ON VERRA BIEN!
38

HEU, QU'EST-CE QUE VOUS DIRIEZ D'UNE NOUVELLE PROJECTION HOLOGRAPHIQUE, POUR VOUS RAFRAÎCHIR LA MÉMOIRE ?
C'EST INUTILE. JE SUIS TRÈS PHYSIONOMISTE.
ET MAINTENANT, VOUS DEUX, SORTEZ. ET ATTENDEZ DANS LE COULOIR!... QUAND JE CRÉE, JE DÉTESTE QU'ON REGARDE PAR-DESSUS MON ÉPAULE!...
ÇA Y EST... JE SENS QUE ÇA VIENT!!!

POURVU QUE JE PUISSE...
OOOOH, TERRE FERTILE, BOUE FÉTIDE, MA DOUCE, MA TENDRE, MA BONNE AMIE, MON AIMÉE, FANGE NAUSÉEUSE ET PUTRIDE, MON OEUVRE, MA BEAUTÉ, MA FILLE CHÉRIE, ANGE ET ORDURE, SOIS À MOI...
JE TE DONNE LA VIE!
AAAAAHHH...
FRCHHHH
FIIIIZZZ...
FROCHH
GLOUB
FRCHHH
GLOUB
ASSEZ DE CINÉMA! ALLONS! DEBOUT, MAINTENANT... **DEBOUT!**

ON N'ENTEND PLUS RIEN...
QU'EST-CE QUI SE PASSE, LA-DEDANS ?
AXLE, JE T'AIME...
CETTE VOIX... C'EST ELLE...
C'EST SA VOIX!!!
AXLE, JE T'AIME...
AAAHH...
AXLE, JE T'AIME...

AXLE, JE T'AIME... JE T'AIME... JE T'AIME... JE T'AIME...
PUTENTRAILLES! CETTE HORREUR SANS NOM NE SAURAIT-ELLE RIEN DIRE D'AUTRE QUE "JE-T'AIME-JE-T'AIME" COMME UN PERROQUET DÉTRAQUÉ? C'EST À DEVENIR FOU, CETTE RENGAINE...
JE T'AIME...
JE T'AIME, AXLE...
JE T'AIME
AXLE...
AXLE... JE... T'AIME... JE... T'AI... ME... EEE...

ALORS LÀ, CHAPEAU!... QUELLE CARROSSERIE, HAHA! COMME CRÉATURE DE RÊVE, C'ÉTAIT VRAIMENT MEUMEUH!...
PLAF
JE NE SUIS PLUS BON À RIEN.
REMARQUE! LA VOIX ÉTAIT PAS MAL RÉUSSIE, QUAND MÊME...
JE NE SAIS PAS QUI TU ES. PEUT-ÊTRE UNE SORTE DE DIEU, EN EFFET. MAIS ALORS UN DIEU MALADROIT, INUTILE ET DÉRISOIRE. UN DIEU DE COMÉDIE, UN BOUFFON. JE TE MÉPRISE!
ÇA SUFFIT COMME ÇA, FICHE-LUI DONC LA PAIX!
ATTENDS! ET DE L'OR? TU VEUX DE L'OR? ÇA, JE SAIS EN FAIRE... J'AI GARDÉ LE TOUR DE MAIN. CE N'EST PAS SI FACILE QU'IL Y PARAÎT! TU VEUX VOIR?... JE PEUX FAIRE COULER UN FLEUVE D'OR ENTRE TES DOIGTS...
NON?
OUI, JE SAIS CE QUE TU PENSES... JE NE SUIS PLUS BON QU'À FAIRE DU FRIC!
43
5

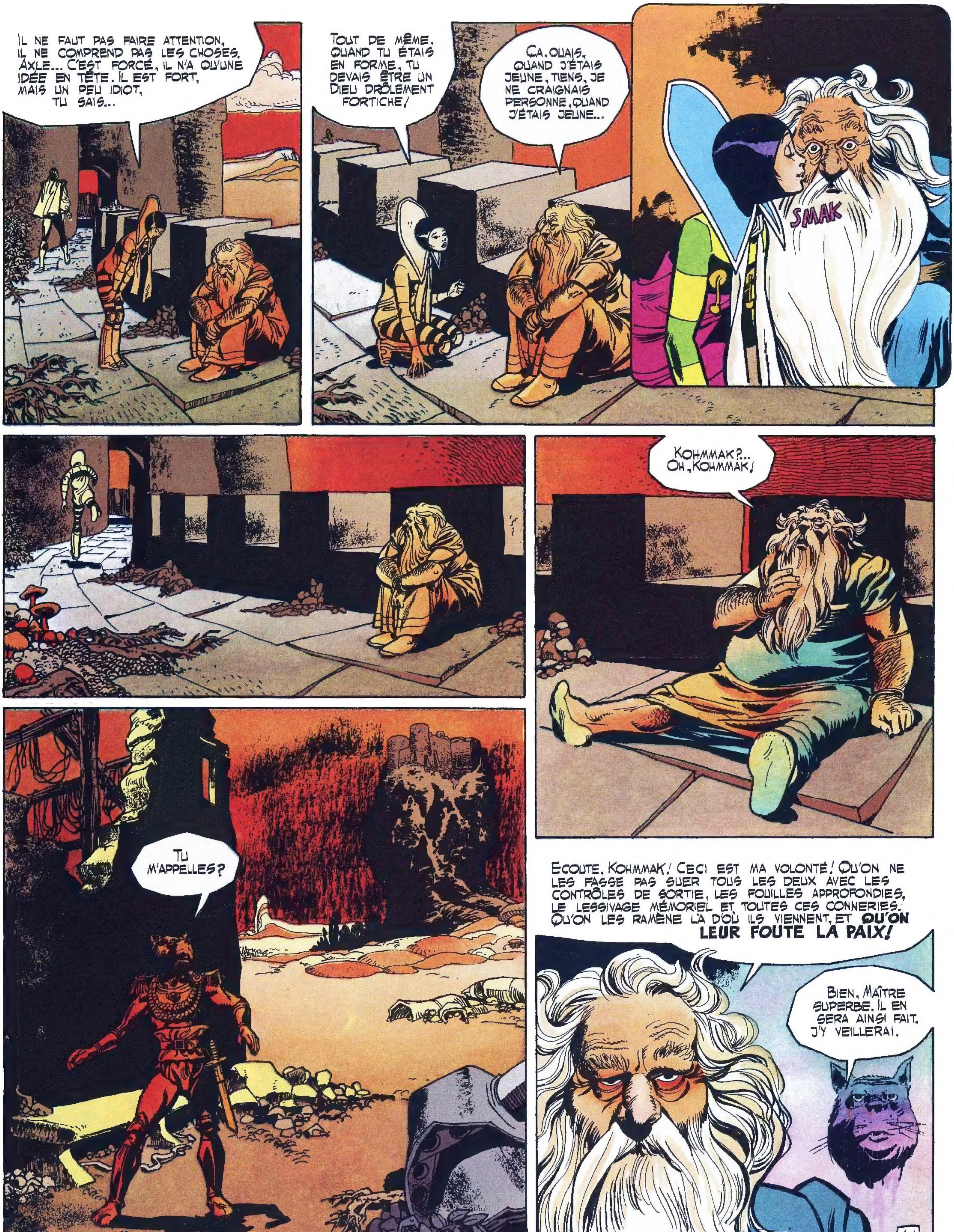
IL NE FAUT PAS FAIRE ATTENTION. IL NE COMPREND PAS LES CHOSES, AXLE... C'EST FORCÉ. IL N'A QU'UNE IDÉE EN TÊTE. IL EST FORT, MAIS UN PEU IDIOT, TU SAIS...
TOUT DE MÊME, QUAND TU ÉTAIS EN FORME, TU DEVAIS ÊTRE UN DIEU DRÔLEMENT FORTICHE!
ÇA, OUAIS, QUAND J'ÉTAIS JEUNE, TIENS, JE NE CRAIGNAIS PERSONNE. QUAND J'ÉTAIS JEUNE...
SMAK
KOHMMAK?.. OH, KOHMMAK!
TU M'APPELLES?
ECOUTE, KOHMMAK! CECI EST MA VOLONTÉ! QU'ON NE LES FASSE PAS SUER TOUS LES DEUX AVEC LES CONTRÔLES DE SORTIE, LES FOUILLES APPROFONDIES, LE LESSIVAGE MÉMORIEL ET TOUTES CES CONNERIES. QU'ON LES RAMÈNE LÀ D'OÙ ILS VIENNENT, ET QU'ON LEUR FOUTE LA PAIX!
BIEN, MAÎTRE SUPERBE. IL EN SERA AINSI FAIT. J'Y VEILLERAI.
44/5

JE VOUS ATTENDAIS. VENEZ! VOUS POUVEZ MONTER, ILS VOUS RAMÈNERONT SUR BOUSBBHYR...
COMME ÇA, SANS LES FORMALITÉS D'USAGE?
CHERCHEZ PAS À COMPRENDRE!
C'EST TROP ME DEMANDER. UNE QUESTION ENCORE! VOUS QUI ÊTES EN GARNISON ICI, VOUS DEVEZ BIEN AVOIR VOTRE IDÉE... CELUI SUR LEQUEL VOUS VEILLEZ, D'APRÈS VOUS, QUI EST-CE?
BOF!...
ON COLPORTE À SON SUJET TANT DE SOTTISES... C'EST UN VIEIL ALCHIMISTE. ON LUI APPORTE DES FEMMES ET IL FABRIQUE DE L'OR. IL EST FOU. MAIS LA GUILDE A TOUJOURS BESOIN D'OR. SELON MOI, C'EST AUSSI SIMPLE QUE ÇA!
PEUT-ÊTRE PAS AUSSI SIMPLE QUE TU LE PENSES, MON BONHOMME!
PEU APRÈS, SUR BOUSBBHYR...
AINSI, TU ES UNE FILLE, TOI!
OUAIS, ÇA DÉPEND, DES FOIS, PAR MOMENTS...
O.K.! MAIS, JE TE PRÉVIENS! SI JAMAIS JE TE VOIS TORTILLER DU CROUPION, OU ENFLER DES TÉTONS, JE TE FLANQUE DEHORS!
RASSURE-TOI! ÇA NE RISQUE PAS, TANT QUE JE RESTERAI À TES CÔTÉS! PARCE QUE TU ME DONNES PLUTÔT ENVIE DE DEVENIR GARÇON, POUR ATTRAPER DES MUSCLES PARTOUT...
ET TE CASSER LA GUEULE!!!

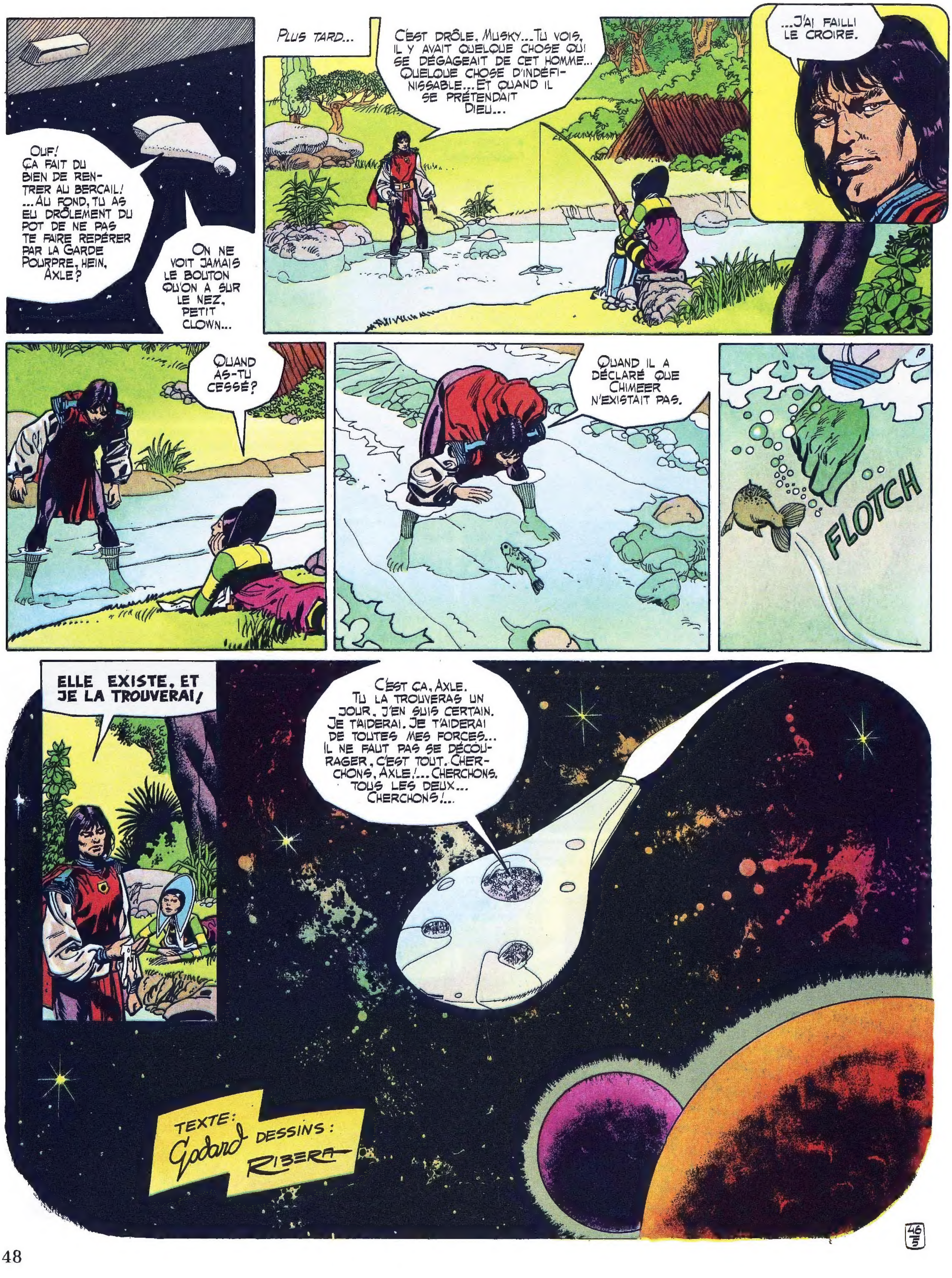

OUF! ÇA FAIT DU BIEN DE RENTRER AU BERCAIL! ...AU FOND, TU AS EU DRÔLEMENT DU POT DE NE PAS TE FAIRE REPÉRER PAR LA GARDE POURPRE, HEIN, AXLE?
ON NE VOIT JAMAIS LE BOUTON QU'ON A SUR LE NEZ, PETIT CLOWN...
PLUS TARD...
C'EST DRÔLE, MUSKY... TU VOIS, IL Y AVAIT QUELQUE CHOSE QUI SE DÉGAGEAIT DE CET HOMME... QUELQUE CHOSE D'INDÉFINISSABLE... ET QUAND IL SE PRÉTENDAIT DIEU...
...J'AI FAILLI LE CROIRE.
QUAND AS-TU CESSÉ?
QUAND IL A DÉCLARÉ QUE CHIMEER N'EXISTAIT PAS.
FLOTCH
ELLE EXISTE, ET JE LA TROUVERAI!
C'EST ÇA, AXLE. TU LA TROUVERAS UN JOUR, J'EN SUIS CERTAIN. JE T'AIDERAI. JE T'AIDERAI DE TOUTES MES FORCES... IL NE FAUT PAS SE DÉCOURAGER, C'EST TOUT. CHERCHONS, AXLE!... CHERCHONS, TOUS LES DEUX... CHERCHONS!...
TEXTE: Godard DESSINS: RIBERA

DEJA PARUS :

LE VAGABOND DES LIMBES
L'EMPIRE DES SOLEILS NOIRS
LES CHAROGNARDS DU COSMOS
LES DEMONS DU TEMPS IMMOBILE
L'ALCHIMISTE SUPREME

A PARAITRE

QUELLE REALITE, PAPA ?

I S B N 2-205-01444-7